

Bertram, Jan-Peter

Von: Broscheit, Thomas
Gesendet: Freitag, 26. Juni 2015 11:13
An: Reinders, Anette; Gattermann, Sabine; Bertram, Jan-Peter
Betreff: WG: Vorbereitung Ausschusssitzung für Schule und Sport am 01.07.2015
Anlagen: V1.pdf; V3.pdf

Zur Kenntnis.

Von: Steffen Liepold NSV [<mailto:liepold@norderstedter-sv.de>]
Gesendet: Freitag, 26. Juni 2015 11:12
An: cdu-fraktion-norderstedt@wt.net; spd-fraktion-norderstedt@wt.net; info@gruene-norderstedt.de; fraktion@die-linke-norderstedt.de; info@wirinnorderstedt.de; info@cdu-norderstedt.de; norderstedt@spd-segeberg.de
Cc: Broscheit, Thomas
Betreff: Vorbereitung Ausschusssitzung für Schule und Sport am 01.07.2015

Sehr geehrte Damen und Herren,

zur Vorbereitung auf die Ausschusssitzung für Schule und Sport am kommenden Mittwoch, möchte ich Ihnen heute einmal zwei Varianten/Entwürfe eines Hallen-Bauprojektes beim NSV zukommen lassen.

Diese Varianten/Entwürfe finden Sie im Anhang zur Mail. Wie Sie sehen werden ist in eine der beiden Varianten eine Kindertagesstätte integriert worden.

Beide Entwürfe wurden im Jahr 2013 von einer Architektin ausgearbeitet.

Ich freue mich auf die Sitzung und verbleibe

mit sportlichen Grüßen,

--
Steffen Liepold
Geschäftsführer Norderstedter Sportverein e. V.

Moorbekstraße 25
22846 Norderstedt

Email: liepold@norderstedter-sv.de
Büro: 040 / 526 10 915
Mobil: 0175 / 56 48 58 3

--
Diese Mail wurde von Dataport maschinell
auf Viren und gefährliche Inhalte untersucht.

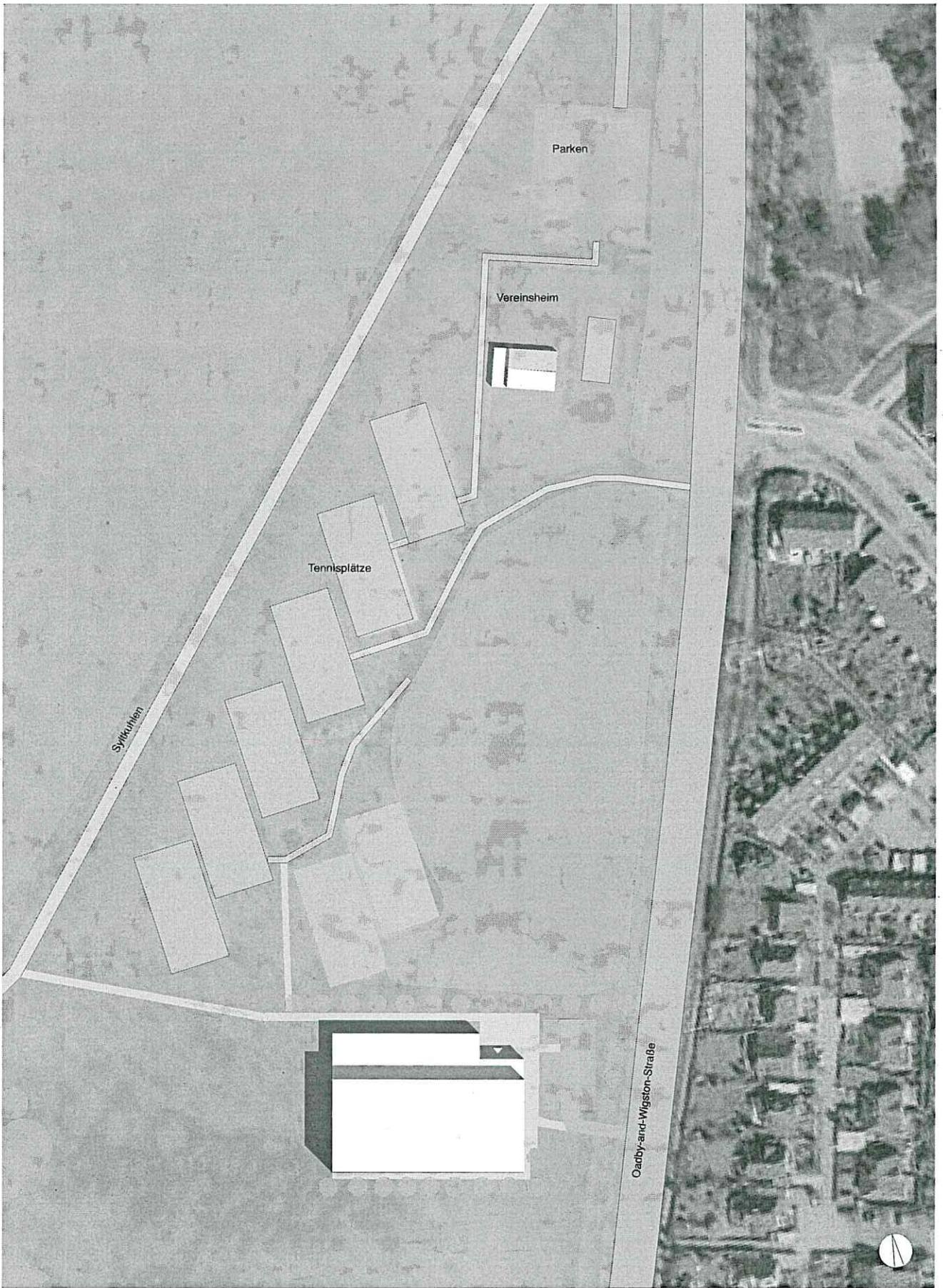

25.04.2013

Neubau einer 3-Feld Sporthalle in Norderstedt
Variante 1 _ ohne KITA

Lageplan 1:1000

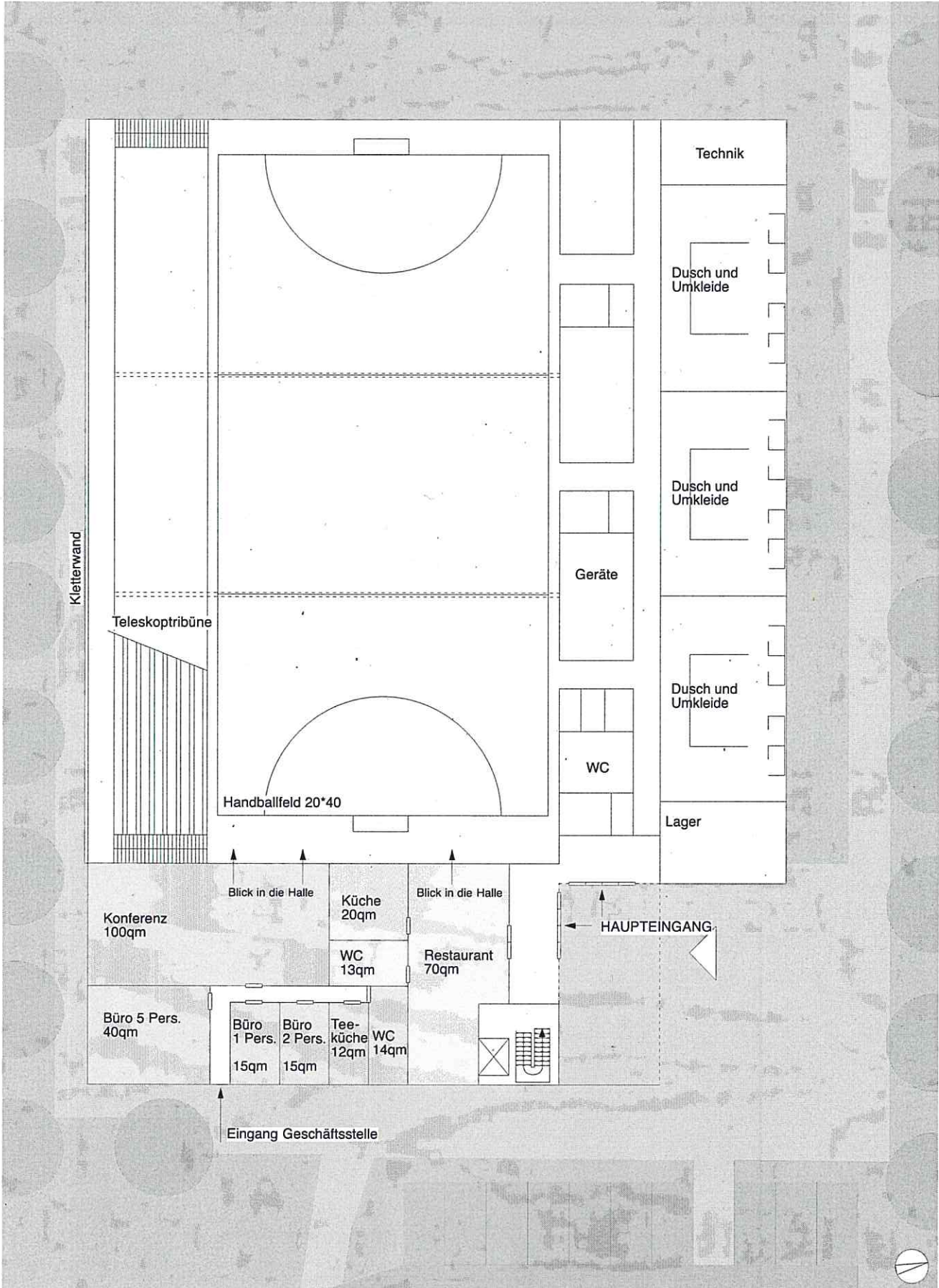

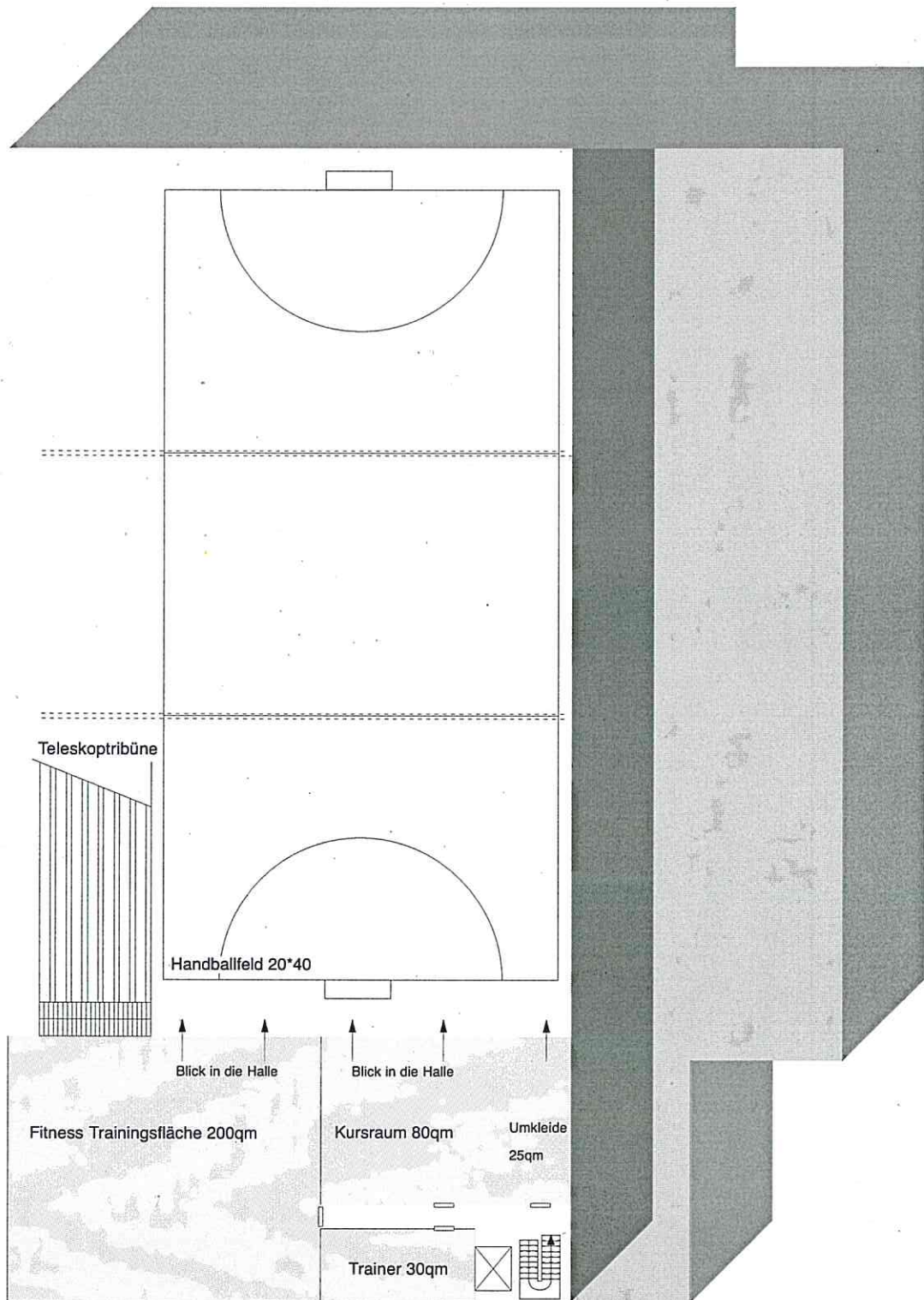

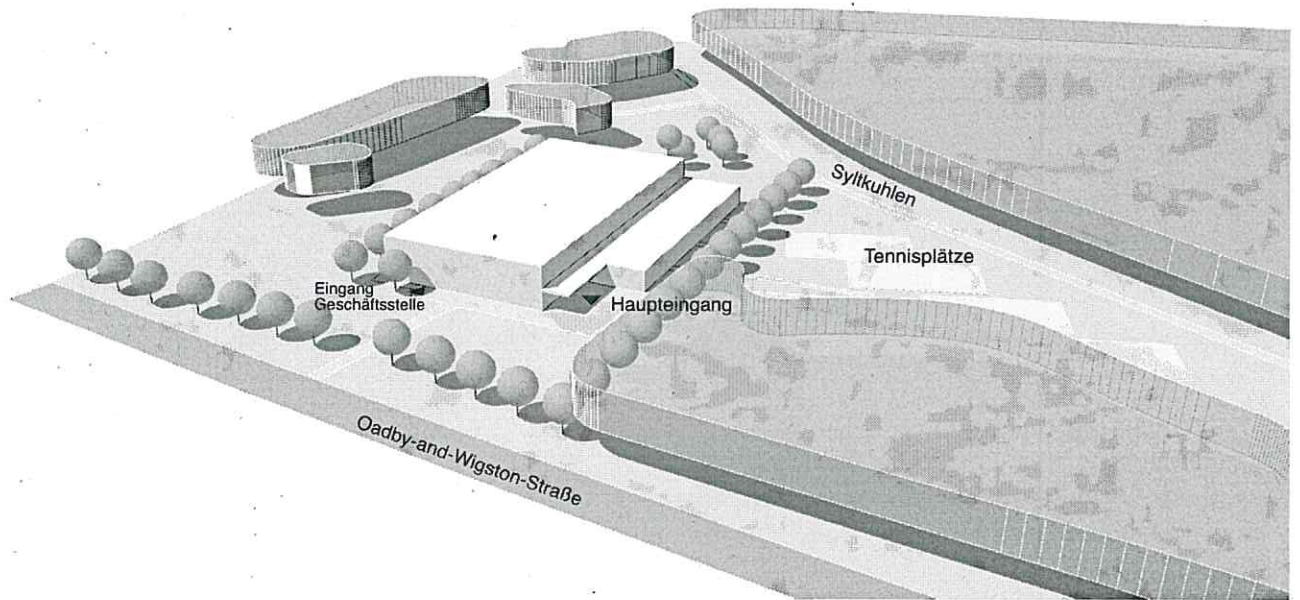

Perspektivische Übersicht

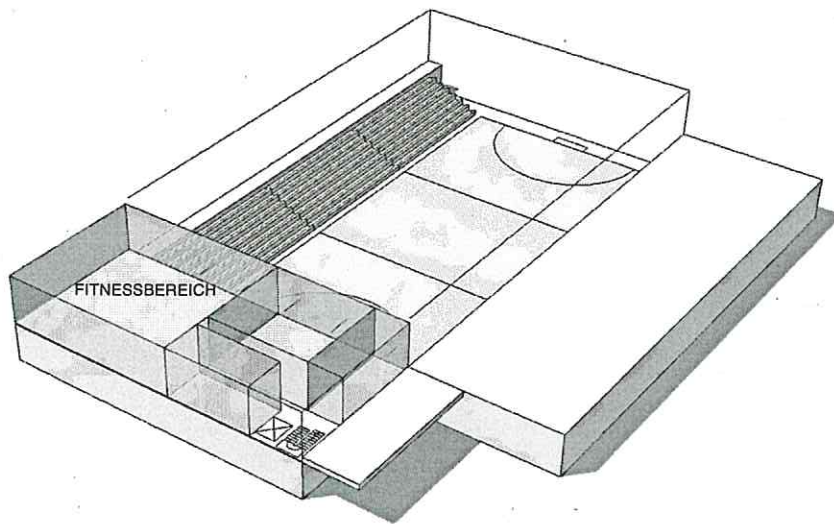

Obergeschoss

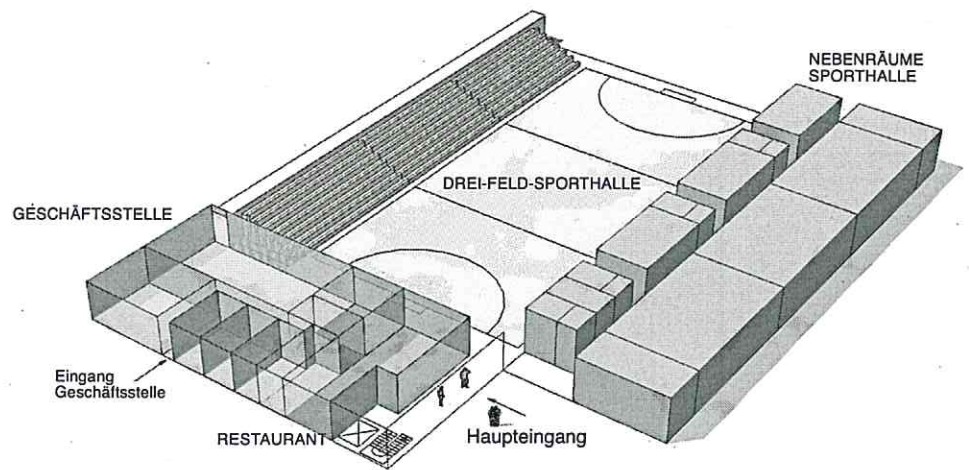

Erdgeschoss

	Netto Nutzfläche qm	BGF qm	BRI m3
EG			
Halle	1.283	1.667	14.172
Nebenräume	619	866	3.465
Vereinfläche Büros	225	315	1.260
Eingangsbereich	50	70	280
Restaurant	108	151	605
Kita	0	0	0
EG Gesamt	2.284	3.070	19.781
OG			
Kursraum	80	112	504
Fitnessfläche	200	280	1.260
Trainer	30	42	189
Umkleide	25	35	158
TRH	33	46	208
OG Gesamt	368	515	2.318
Gesamtsumme	2.652	3.585	22.100
Kostenkennwerte	1.790€ / qm	1.330€ / qm	215€ / m3
Gesamtkosten	4.747.528	4.767.917	4.751.462

Info:

Höhe der Halle 8m, Nebenräume über 1 Geschoss
incl. Restaurant und Fitnesszentrum

Kostenkennwerte für die Kosten des Bauwerks (Kostengruppe 300+400 nach DIN 276)
Kostenstand: 1. Quartal 2012, Bundesdurchschnitt inkl. MwSt.



25.04.2013

Neubau einer 3-Feld Sporthalle in Norderstedt
Variante 3 _ mit KITA über 2 Geschosse

Lageplan 1:1000

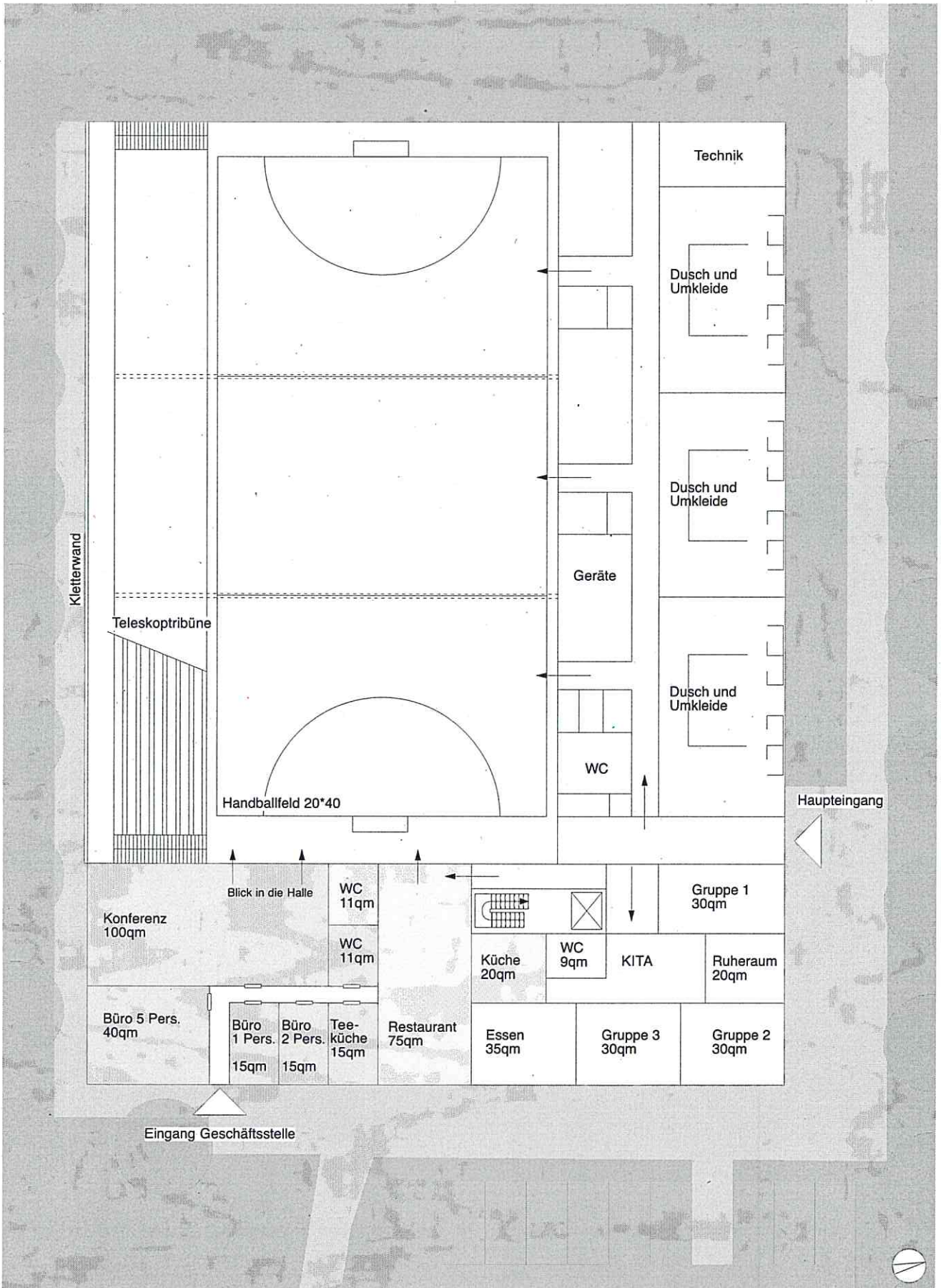

25.04.2013

Neubau einer 3-Feld Sporthalle in Norderstedt
 Variante 3 _ mit KITA über 2 Geschosse

EG 1:200

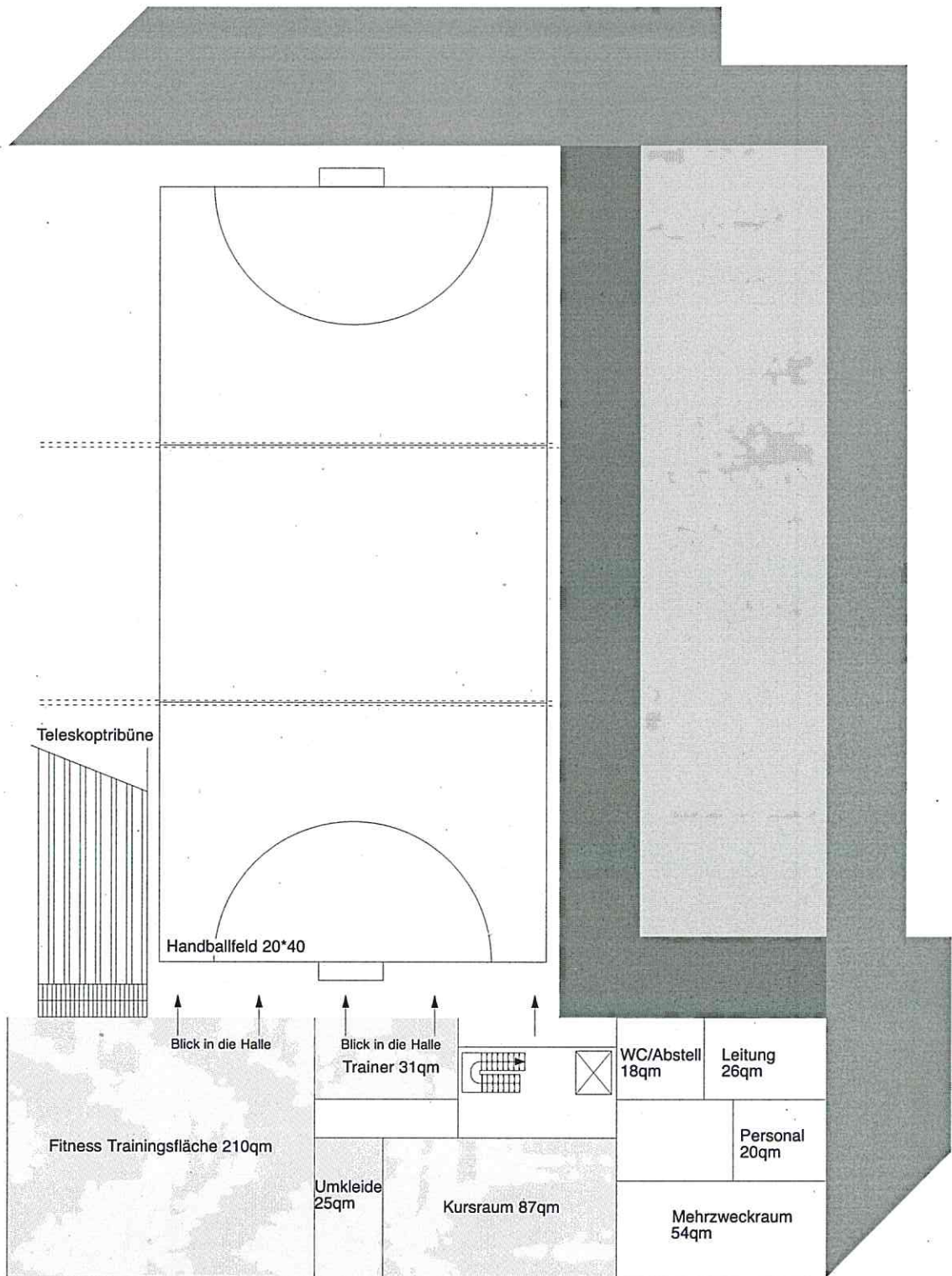

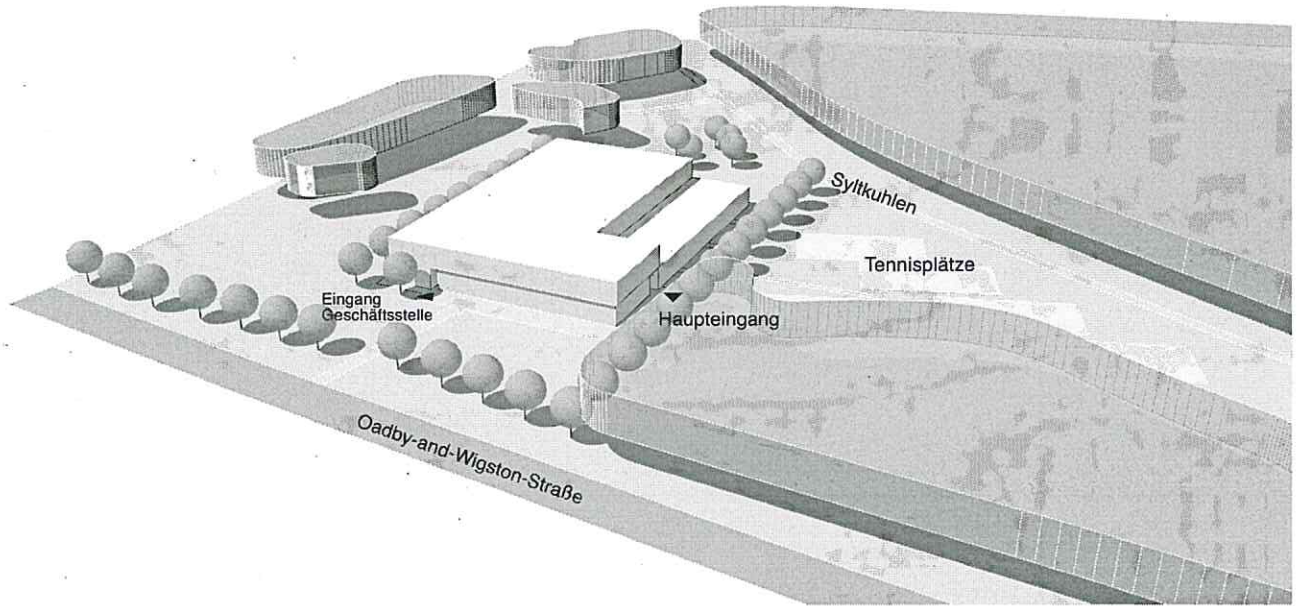

Perspektivische Übersicht

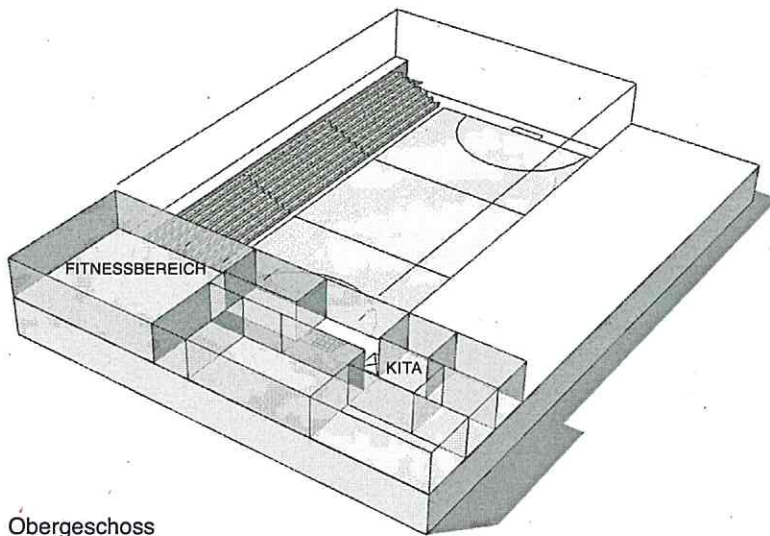

Obergeschoss

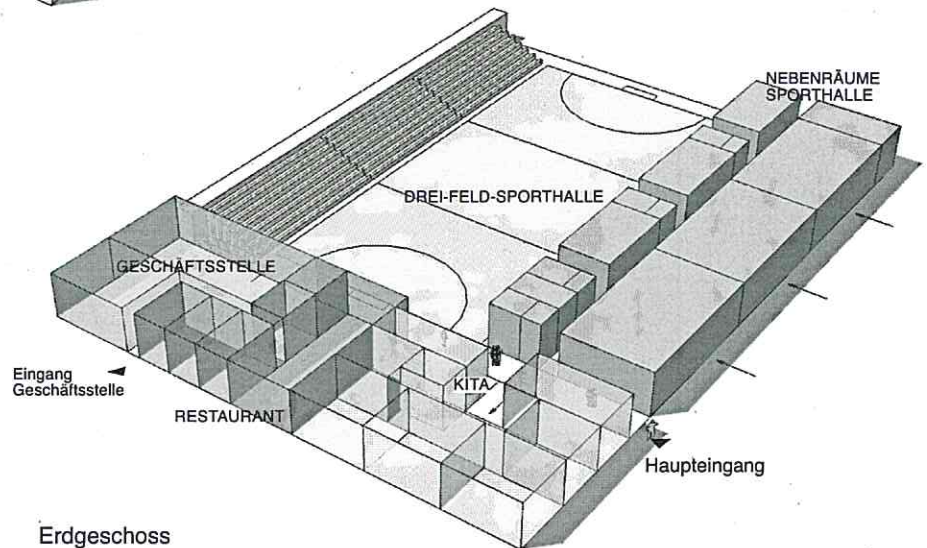

Erdgeschoss

	Netto Nutzfläche qm	BGF qm	BRI m3
EG			
Halle	1.283	1.667	14.172
Nebenräume	495	693	2.772
Vereinfläche Büros	225	315	1.260
Eingangsbereich	66	92	370
Restautant	100	140	560
Kita	295	413	1.652
EG Gesamt	2.464	3.321	20.785
OG			
Kursraum	95	133	599
Fitnessfläche	200	280	1.260
Trainer	30	42	189
Umkleide	20	28	126
Erschließung	37	52	233
OG Gesamt	382	535	2.407
Gesamtsumme	2.846	3.855	23.192
Kostenkennwerte	1.790€ / qm	1.330€ / qm	215€ / m3
Gesamtkosten	5.093.445	5.127.749	4.986.242

Info:

Höhe der Halle 8m, Nebenräume über 1 Geschoss
incl. KITA, Restaurant und Fitnesszentrum

Kostenkennwerte für die Kosten des Bauwerks (Kostengruppe 300+400 nach DIN 276)
Kostenstand: 1. Quartal 2012, Bundesdurchschnitt inkl. MwSt.