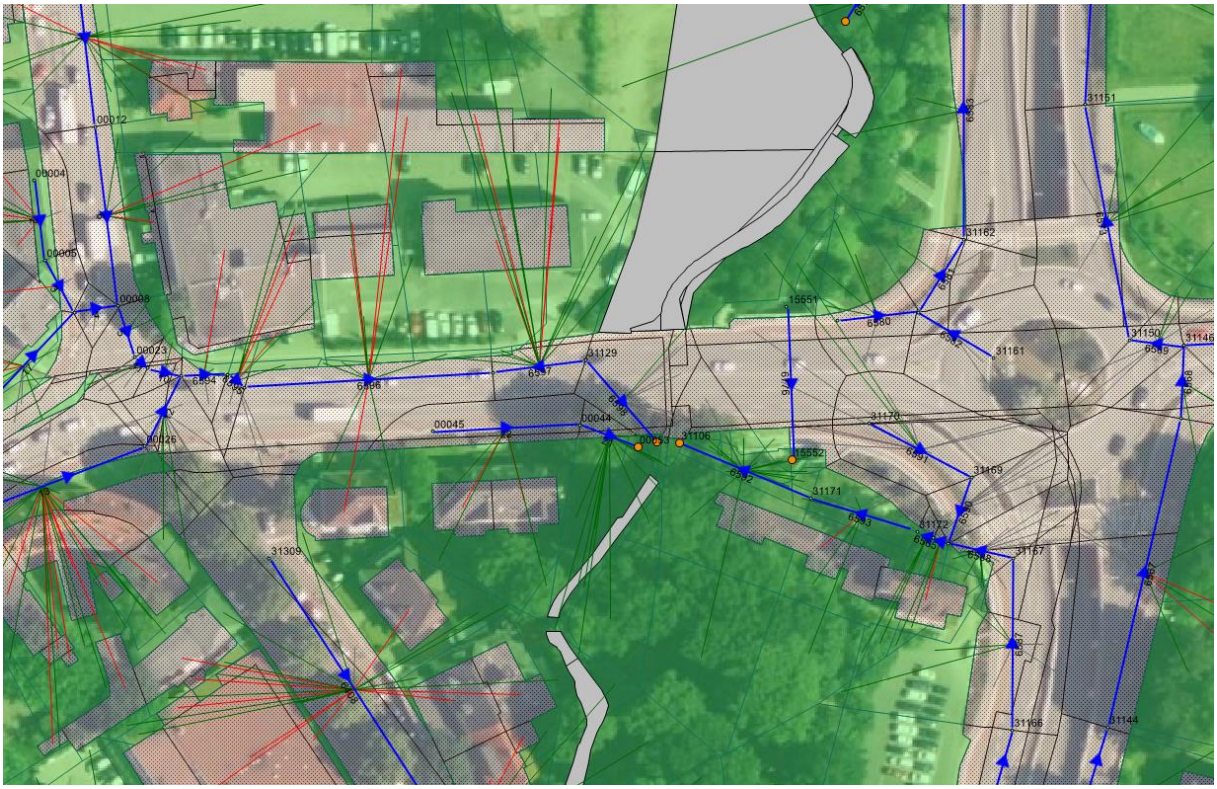Ausschnitt Kanalnetzmodell mit zugeordneten Flächen