



Vorstellung des Büros / Mitarbeiter



Trapez Architektur / Kompetenzbereiche



Verkehrsbauten

Leitzentralen



Wettbewerbe / Gutachten



Bürogebäude / Bauen im Bestand

Lageplan / 3 Standorte



FUNKTIONSSCHEMA // NEUBAU (FLÄCHEN LAUT RAUMPROGRAMM)

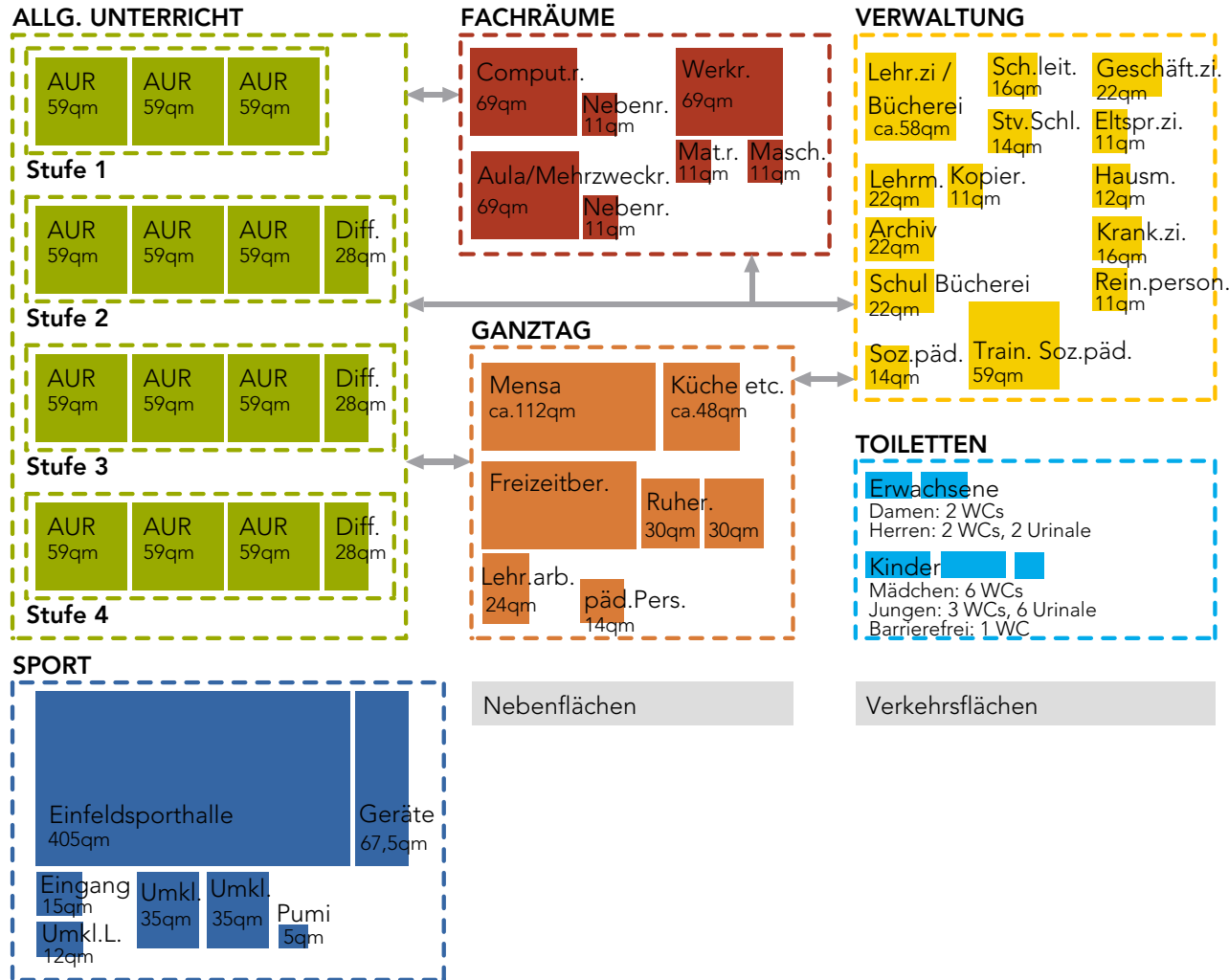

Aurikelstieg/ Standort

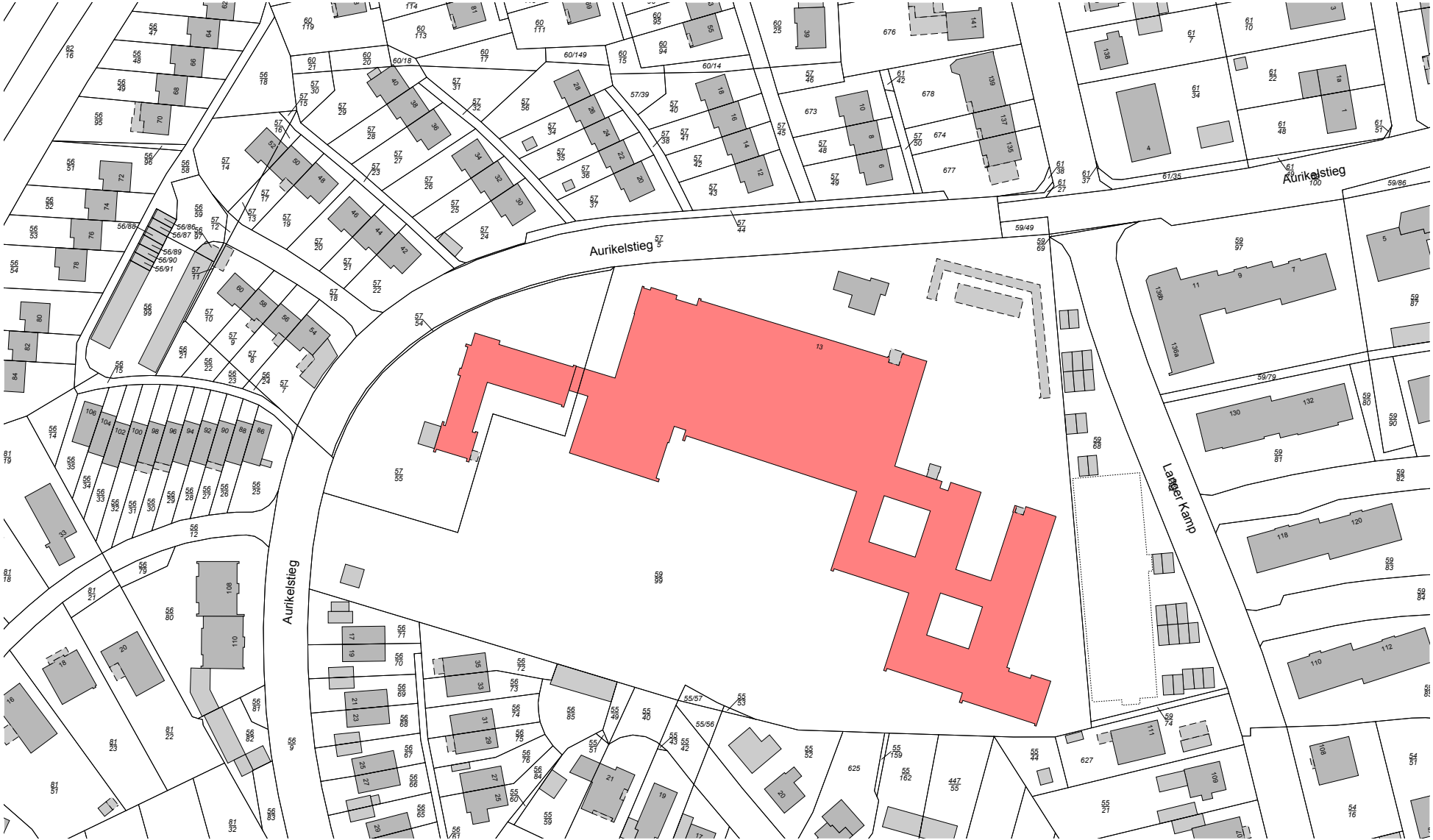

Aurikelstieg/ Entwurf Piktogramm

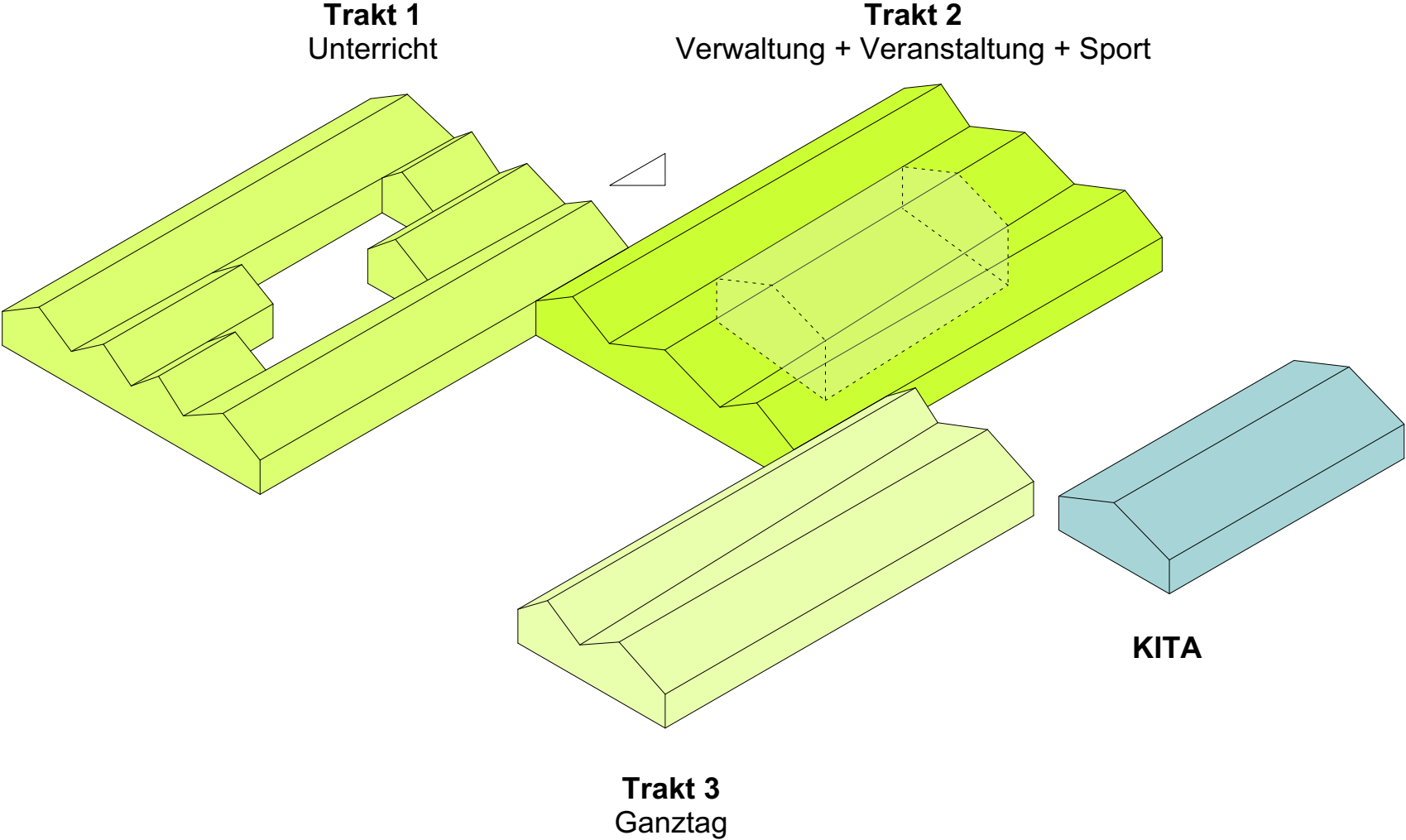

Aurikelstieg/ Dachaufsicht



Am Rodelberg/ Standort

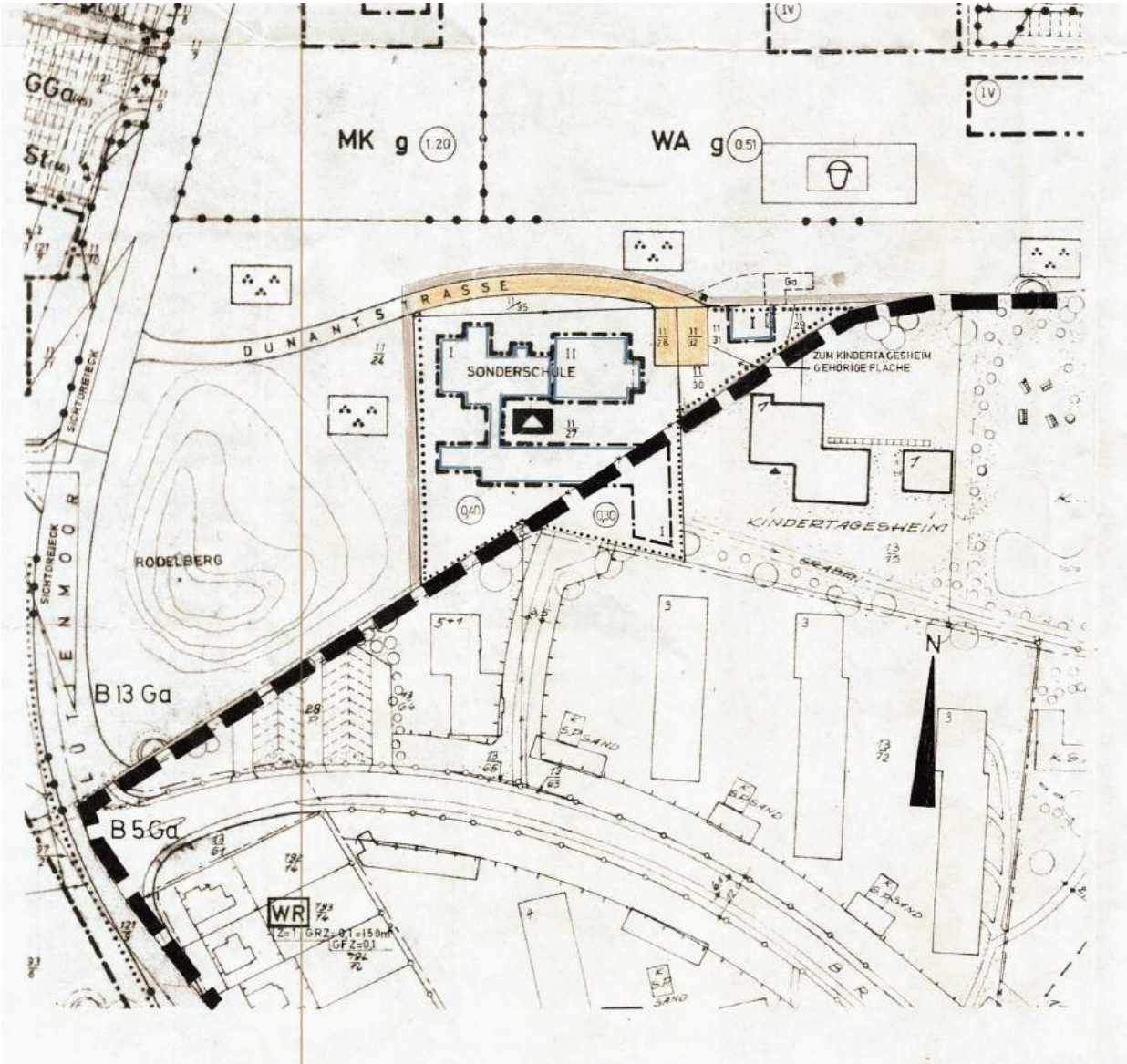

Am Rodelberg/ Entwurf Piktogramm

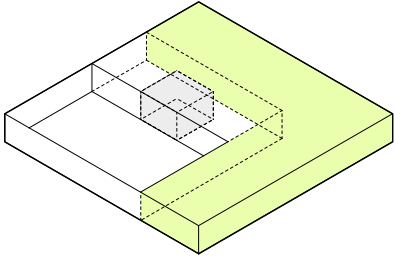

2.OG
Ganztag + Freifläche

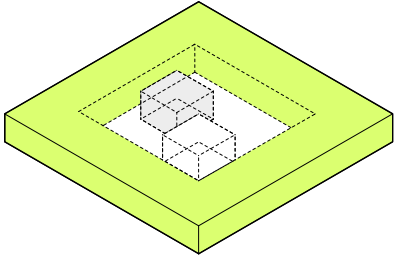

1.OG
Unterricht

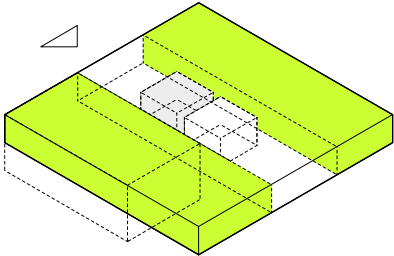

EG
Verwaltung + Veranstaltung

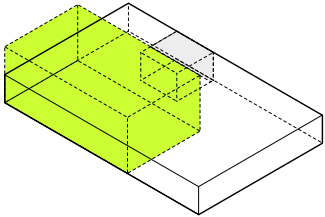

UG
Sport

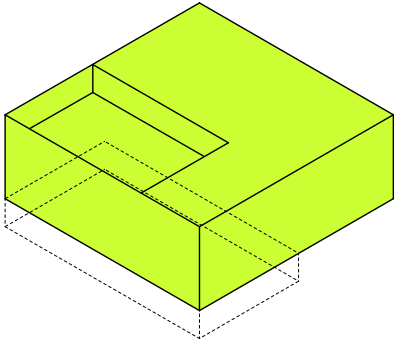

Isometrie

Am Rodelberg/ Grundrissentwurf

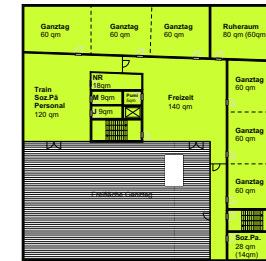
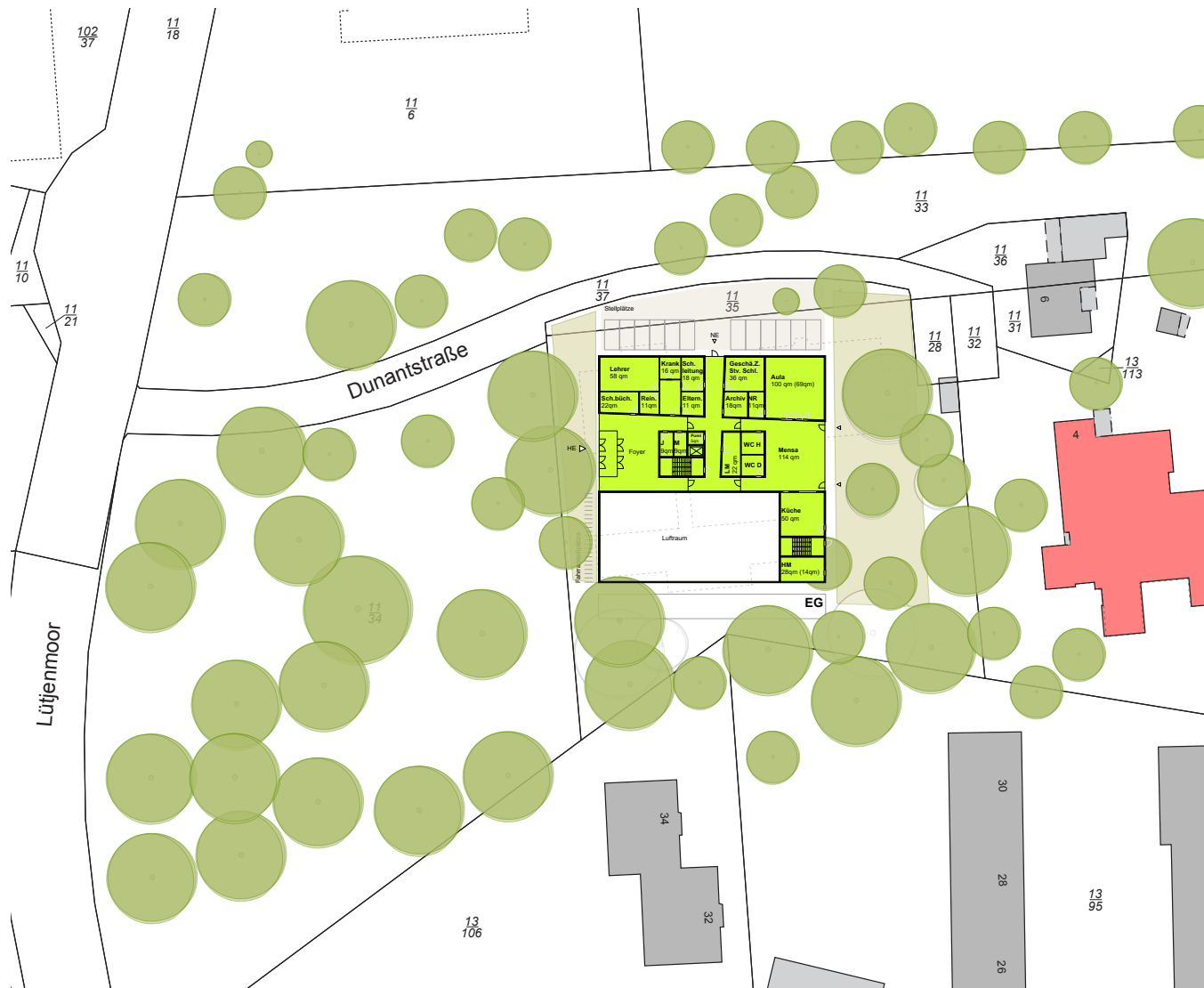

2.OG



1.OG

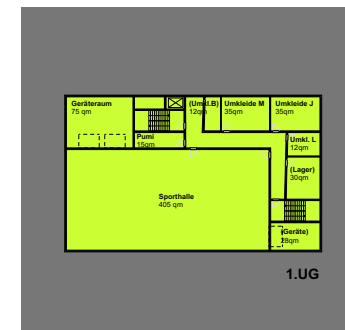

1.UG

Lütjenmoor/ Standort



Lütjenmoor / Bebauungsplan

SATZUNG DER STADT NORDERSTEDT ÜBER DEN BEBAUUNGSPLAN NR.180-NORDERSTEDT-2.(VEREINFACHTE)ÄNDERUNG

GEBIET : INTEGRIERTE GESAMTSCHULE/GRUNDSCHULE/EVANGEL.GEMEINDEZENTRUM-WESTLICH LÜTJENMOOR

ES GILT DIE BAUNUTZUNGSVERORDNUNG VON 1990

TEIL A - PLANZEICHNUNG M.1:1000

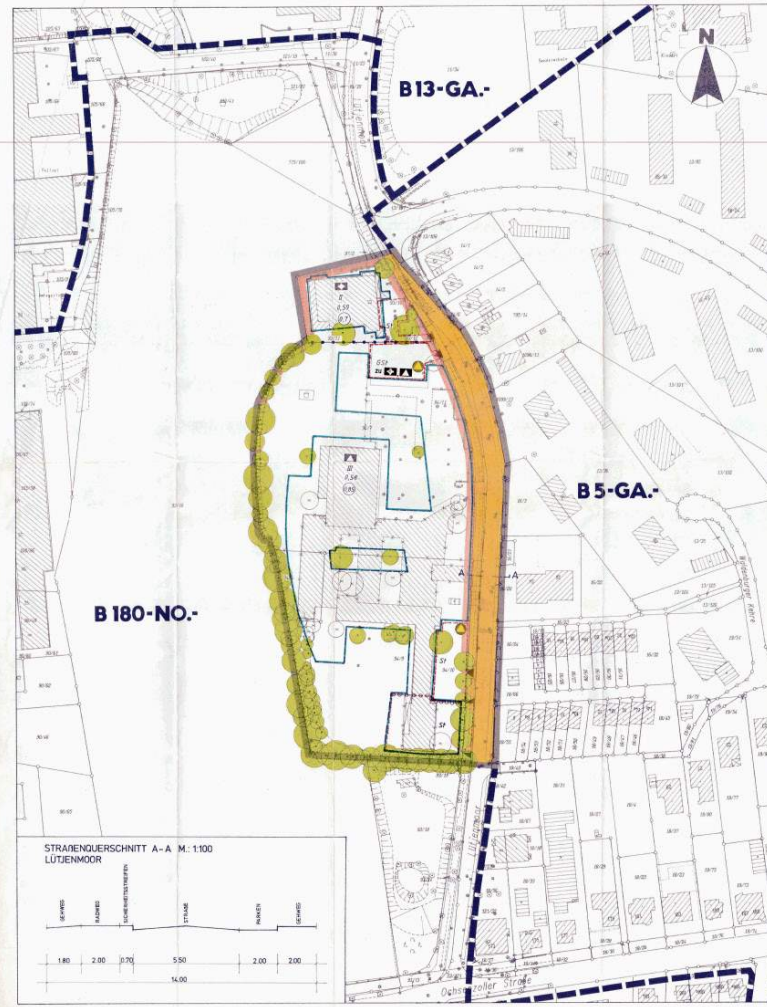

ZEICHENERKLÄRUNG

PLANZEICHEN	ERLÄUTERUNG	RECHTSGRUNDLAGE
---	1. FESTSETZUNGEN (ABWANDLUNGEN NEHMERLEN, IMBALLIS)	§ 9 (4) BauGB
---	2. GEBIETEN DES BAURECHTLICH GÜLTIGKEITSBEREICHES DES BEBAUUNGSPLANS	§ 9 (7) BauGB
---	3. ART DER BAULICHEN NUTZUNG	§ 9 (11) 1 BauGB
---	4. FLÄCHE FÜR DEN GEMEINDETRAT	§ 9 (1) 5 BauGB
---	5. SPIELPLATZ MIT EINGESCHWARTETER NUTZUNG	§ 9 (1) 15 BauGB
---	6. KIRCHE	§ 9 (1) 1 BauGB
---	7. MIO. DER NUTZUNG	§ 9 (1) 1 BauGB
---	8. ZAHL DER VOLLGESCHOSS ALS HOCHGESCHOSS	§ 16 (1) BauGB
---	9. GESCHOSSFLÄCHENZAHL	§ 16 (1) BauGB
---	10. GRUNDFLÄCHENZAHL	§ 16 (1) BauGB
---	11. ÜBERBAUBARE UND NUTZBARMAKREIER GRUNDSTÜCKSGEBIETE	§ 9 (1) 2 BauGB
---	12. DAUERGRENZE	§ 23 BauGB
---	13. GRUNDSTÜCKEN- UND AUSFAHRTEN GRUNDSTÜCKEN- UND AUSFAHRTENBEREICH	§ 9 (1) 11 BauGB
---	14. PLANMÄSSIG NUTZUNGSBESTIMMUNG UND VORWIMMEN ZUM SPATLICHEN FÜR FLÄCHE UND ZUR ERHALTUNG DER LANGSAMKEIT	§ 9 (1) 20 BauGB
---	15. ERHALTUNG VON DÄMMEN	§ 9 (1) 25 BauGB
---	16. SONSTIGE PLANZEICHEN	
---	17. UMGEBUNG FÜR FLÄCHEN FÜR STREIFEN	§ 9 (1) 22 BauGB
---	18. STREIFEN	
---	19. GEMEINSCHAFTSSTELLEPLATZ	
---	20. ANORDNUNG UNTERSCHIEDLICHER BAULICHER NUTZUNG	§ 16 (5) BauGB
---	21. STRASSENVERKEHRSFLÄCHEN	§ 9 (1) 11 BauGB
---	22. DARSTELLUNGEN OHNE NORM-CHARAKTER	
---	23. KÜNFTIG FORTFALLENDE BAULICHE ANLAGEN	
---	24. VORHANDENE BAULICHE ANLAGEN	
---	25. KÜNFTIG FORTFALLENDE BAUE	
---	26. FLURSTÜCKEZEICHNUNG	
---	27. VORHANDENE FLURSTÜCKSGRENZEN	
---	28. KÜNFTIG FORTFALLENDE FLURSTÜCKSGRENZEN	
---	29. GRENZEN DER BAULICHEN GÜLTIGKEITSBEREICHE ANLIEGERSTR. MIT BEBAUUNGSPLANE	
---	30. ABGRENZUNG UNTERSCHIEDLICHER STELLPLATZUNTERBINDERUNGS	
---	31. ABFALL	

TEIL B - TEXT-

1. STELLPLÄTZE SIND NUR AUF DEN DAMIT FESTGEGEBENEN FLÄCHEN ZULASSIG, WENN DIES STÄDTLICH VEREINBARE IST.
2. GÄNGERZUGANGSWEISE SIND NICHT AUF DIE ZAHL DER ZULASSIGEN VOLLGESCHOSS (E.Z.) (E.Z.) A. H.S. 4. BAUGEB. ANLEGENDE.
3. STRÄUHL- UND GÄMPFLÄNDEN HABEN ODER VERBODENDE BEWISCHER, NICHT GÜTLICHER GEBIETE ZU ERZÖLGEN.

1. Auf Grund der Auftragsbestimmungen der Stadtverwaltung von Norderstedt wird die Auftragsbestimmungen in dem Besonderen Teil der Satzung im Sinne der Bauverordnungen...

2. Die Stadtverwaltung hat an dem 05.06.1992...

3. Der Eigentümer der von Änderungen oder Ergänzungen betroffenen Grundstücke...

4. Die Stadtverwaltung hat die vorgeschriebenen Besondere und Anordnungen...

5. Diese vereinfachte Bebauungsplanänderung besteht aus dem Teil A - Planzeichnung...

6. Die vereinfachte Bebauungsplanänderung ist nach § 1 Absatz 1 Nummer 2 BauGB...

7. Die Bebauungsplanänderung besteht aus dem Teil A - Planzeichnung...

8. Die Durchführung der Angelegenheiten zur vereinfachten Bebauungsplanänderung...

STADT NORDERSTEDT
DER MAIRSTRAT
DR. BISCHEFF
STADTRAT

STADT NORDERSTEDT
DER MAIRSTRAT
DR. BISCHEFF
STADTRAT

STADT NORDERSTEDT
DER MAIRSTRAT
DR. BISCHEFF
STADTRAT

STADT NORDERSTEDT
DER MAIRSTRAT
DR. BISCHEFF
STADTRAT

STADT NORDERSTEDT
DER MAIRSTRAT
DR. BISCHEFF
STADTRAT

STADT NORDERSTEDT
DER MAIRSTRAT
DR. BISCHEFF
STADTRAT

STADT NORDERSTEDT
DER MAIRSTRAT
DR. BISCHEFF
STADTRAT

STADT NORDERSTEDT
DER MAIRSTRAT
DR. BISCHEFF
STADTRAT

STADT NORDERSTEDT
DER MAIRSTRAT
DR. BISCHEFF
STADTRAT

STADT NORDERSTEDT
DER MAIRSTRAT
DR. BISCHEFF
STADTRAT

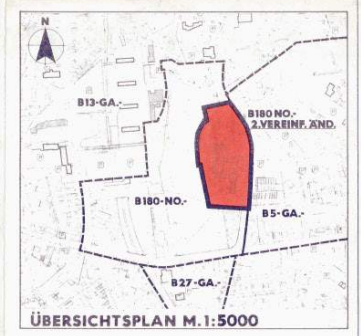

STADT NORDERSTEDT
611
PLANUNGSABTEILUNG

B180-NORDERSTEDT-2.VEREINF.ÄND.
GEBIET INTEGRIERTE GESAMTSCHULE/GRUNDSCHULE/
EVANGEL. GEMEINDEZENTRUM-WESTLICH LÜTJENMOOR

STADT NORDERSTEDT
DER MAIRSTRAT
DR. BISCHEFF
STADTRAT

25.03.92

Lütjenmoor / Bestandssituation EG

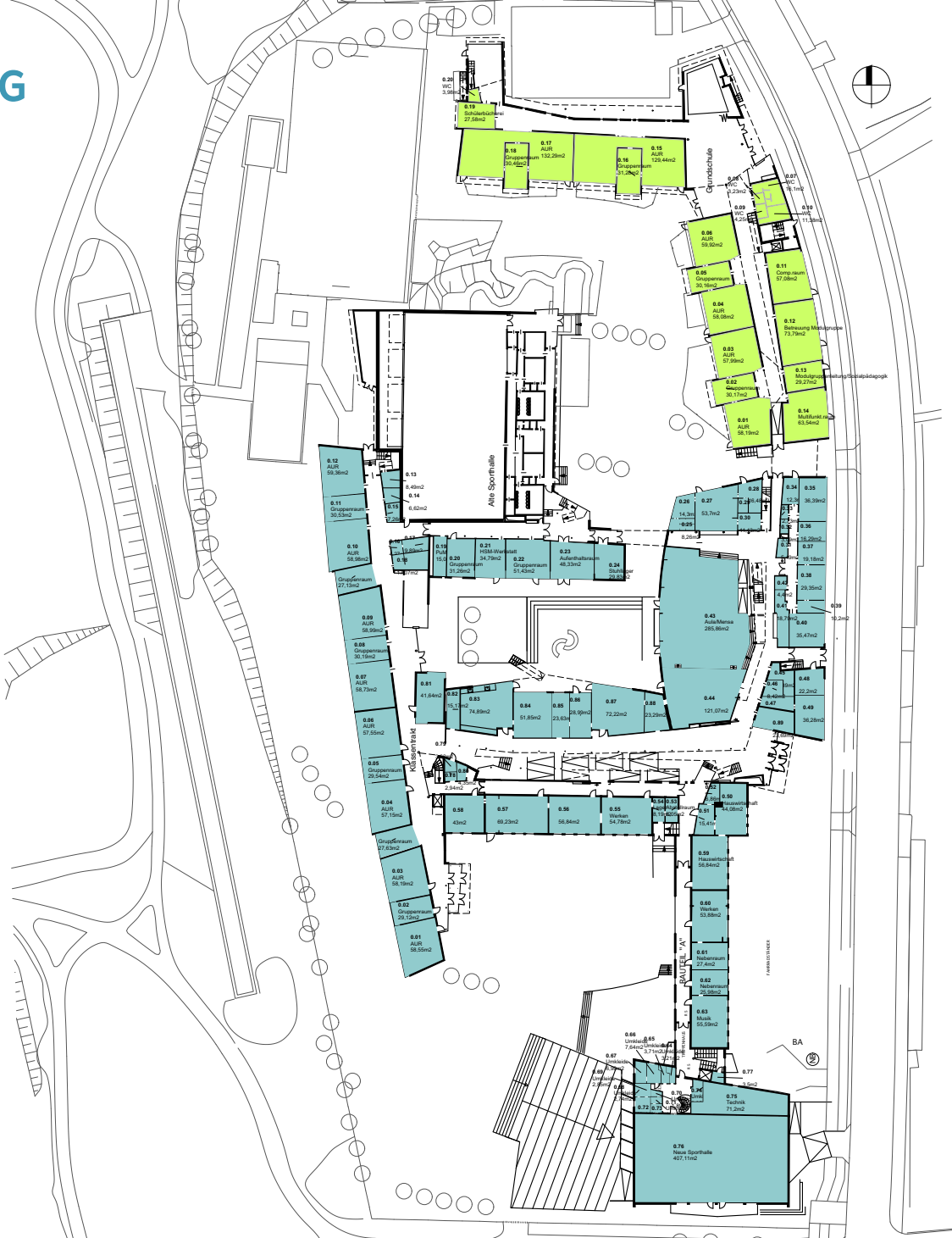

Lütjenmoor / Bestandssituation OG

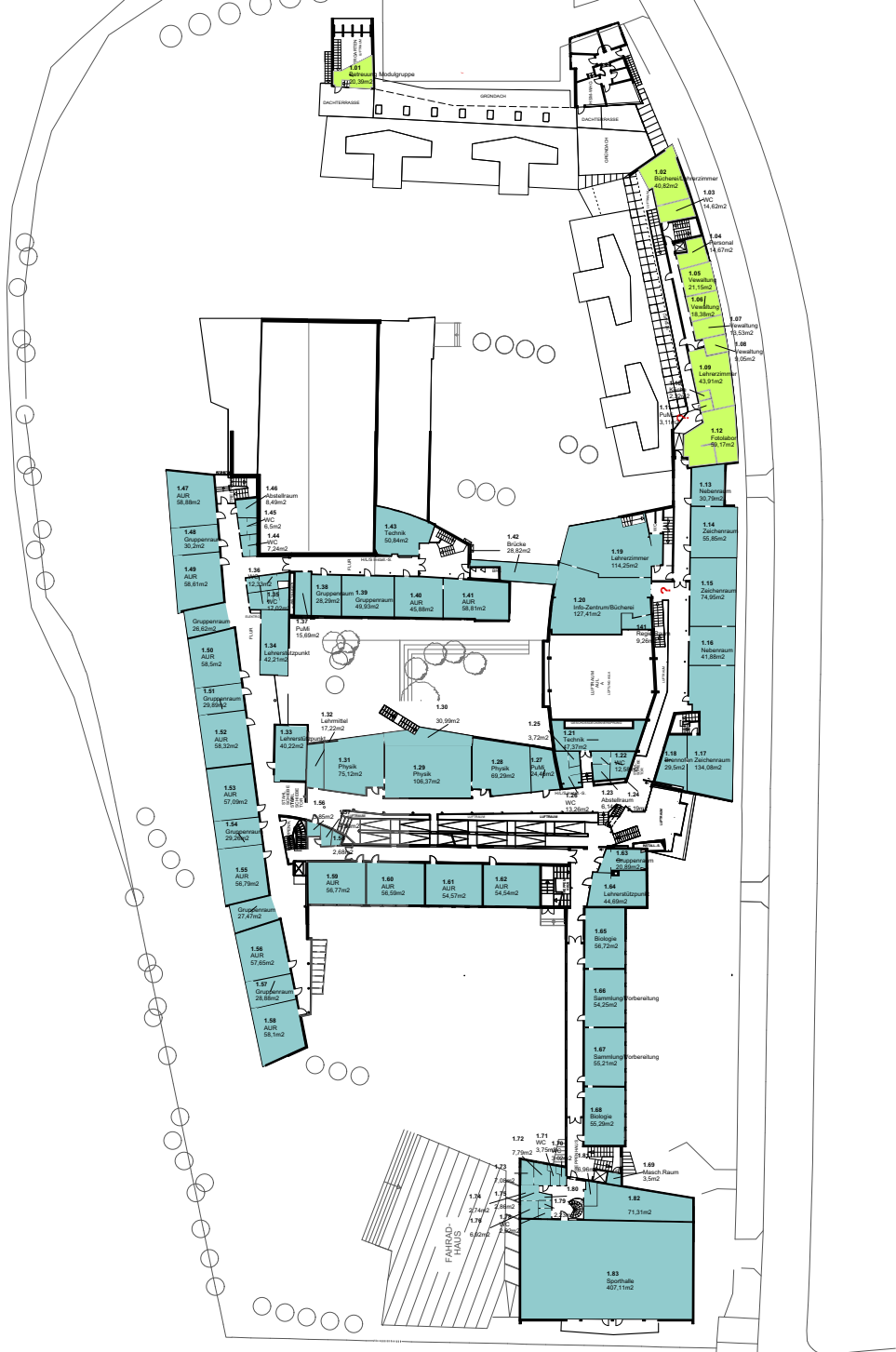

Raumprogramm/ Grundschule

FUNKTIONSSCHEMA // BESTANDSFLÄCHEN & ERWEITERUNG

ALLG. UNTERRICHT

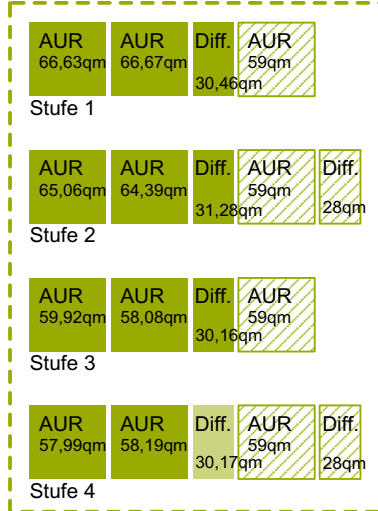

FACHRÄUME



GANZTAG



VERWALTUNG

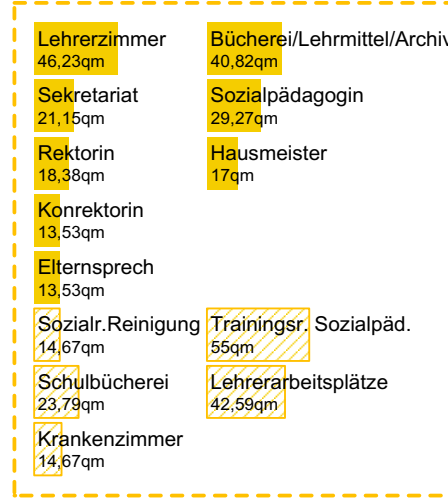

SPORT

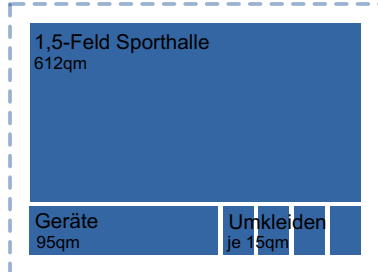

TOILETTEN

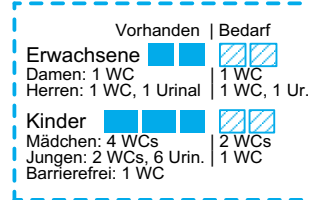

Raumprogramm/ Gemeinschaftsschule

FUNKTIONSSCHEMA // BESTANDSFLÄCHEN & ERWEITERUNG

ALLG. UNTERRICHT

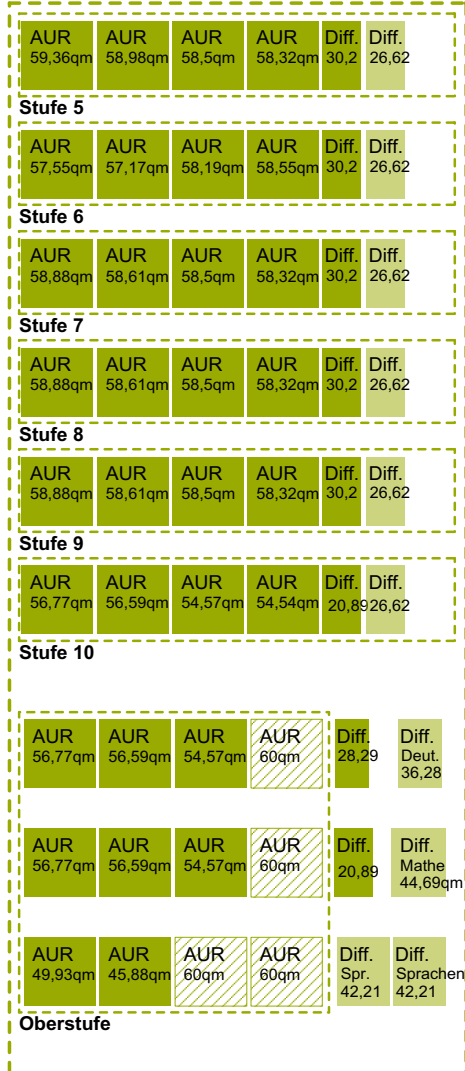

FACHRÄUME

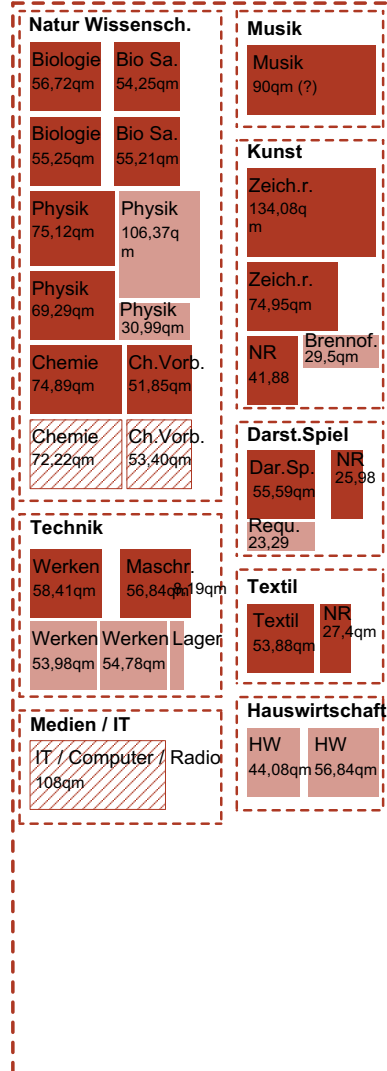

VERWALTUNG

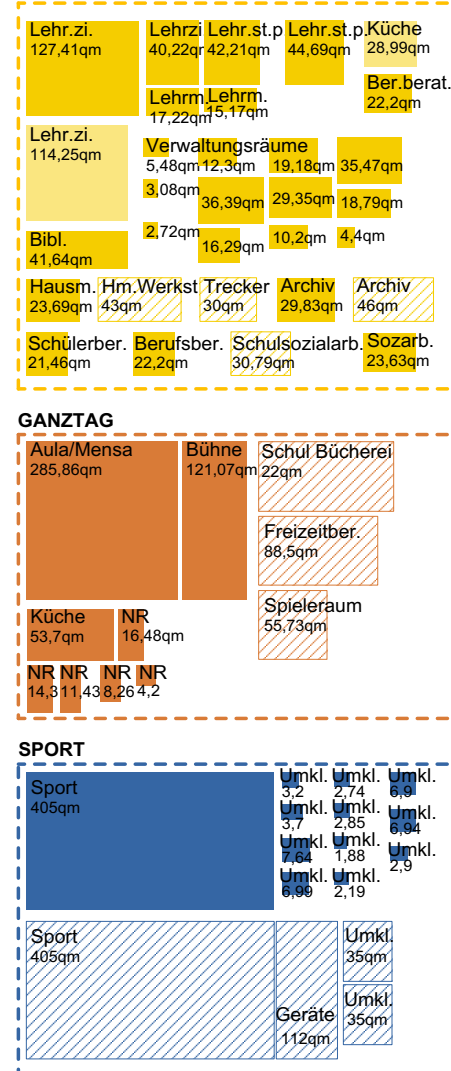

- Bestandsflächen
- fehlende Räume
- Bestandsflächen, nicht im Raumprogramm vorhanden

Lütjenmoor/ Erweiterung Grundschule EG

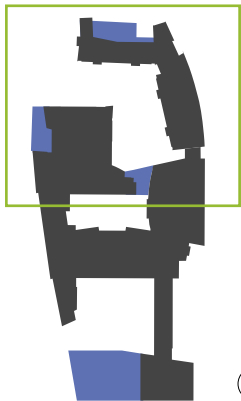

Lütjenmoor / Erweiterung Grundschule 1.OG

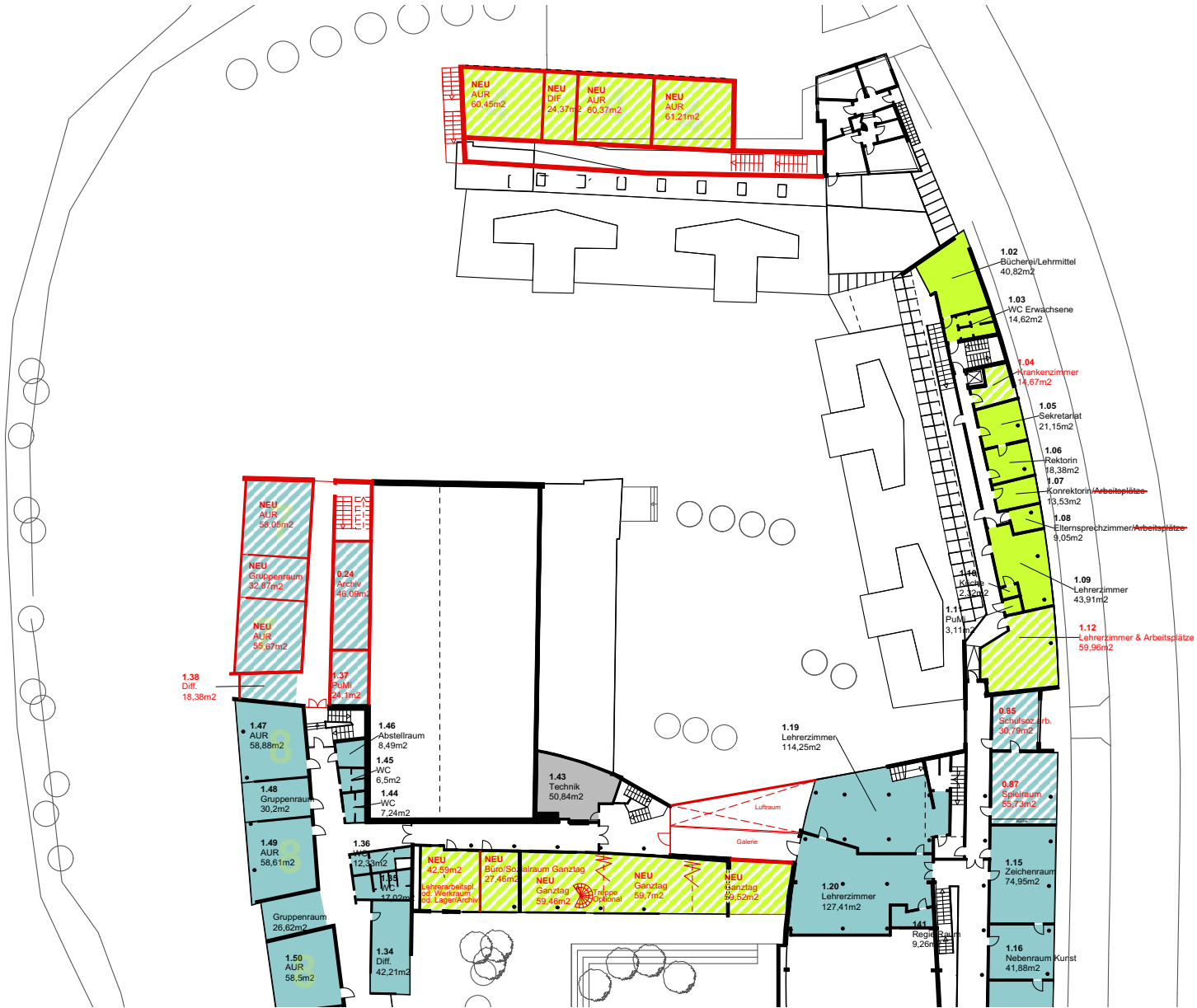
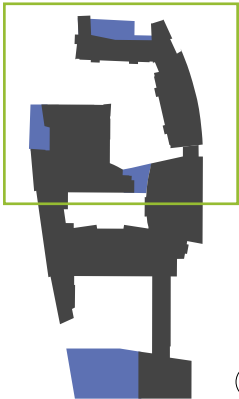

Lütjenmoor / Erweiterung Gemeinschaftsschule EG

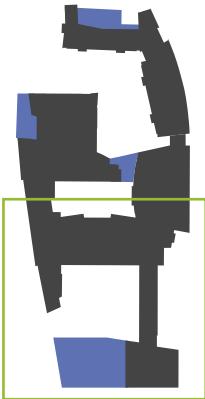

Lütjenmoor / Erweiterung Gemeinschaftsschule 1.OG

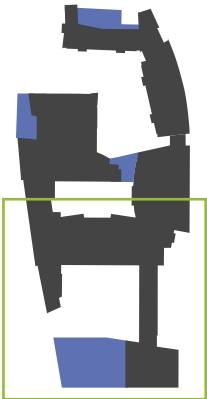

Lütjenmoor / Erweiterung 2.OG

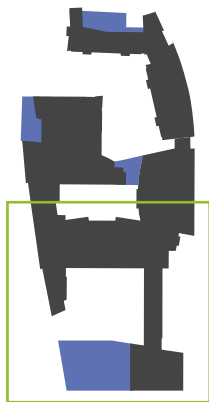

Lütjenmoor / Erweiterung Dachgeschoss

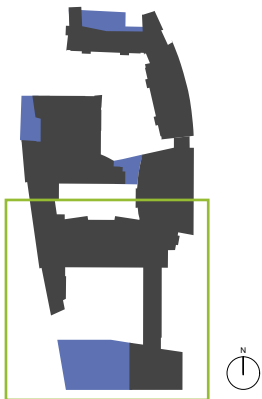
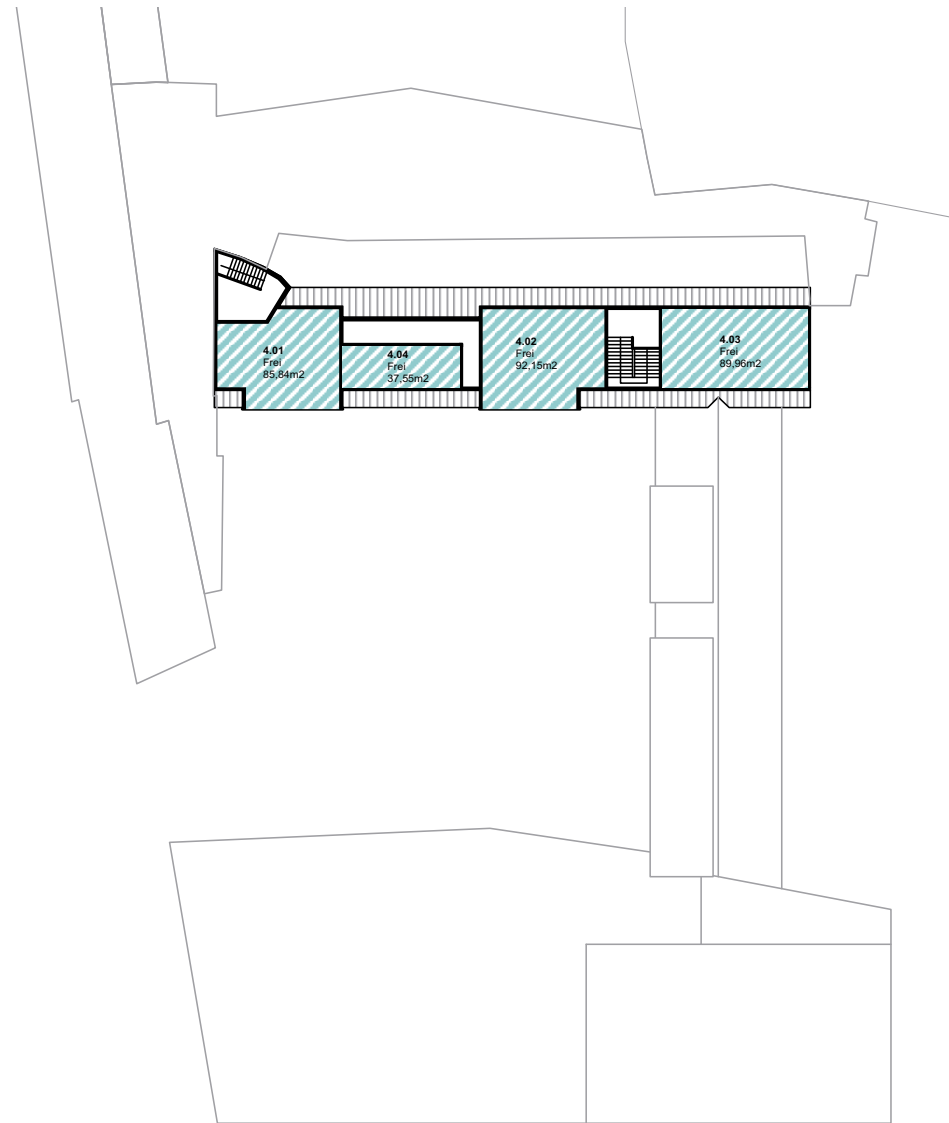

Lütjenmoor / 1. Bauabschnitt

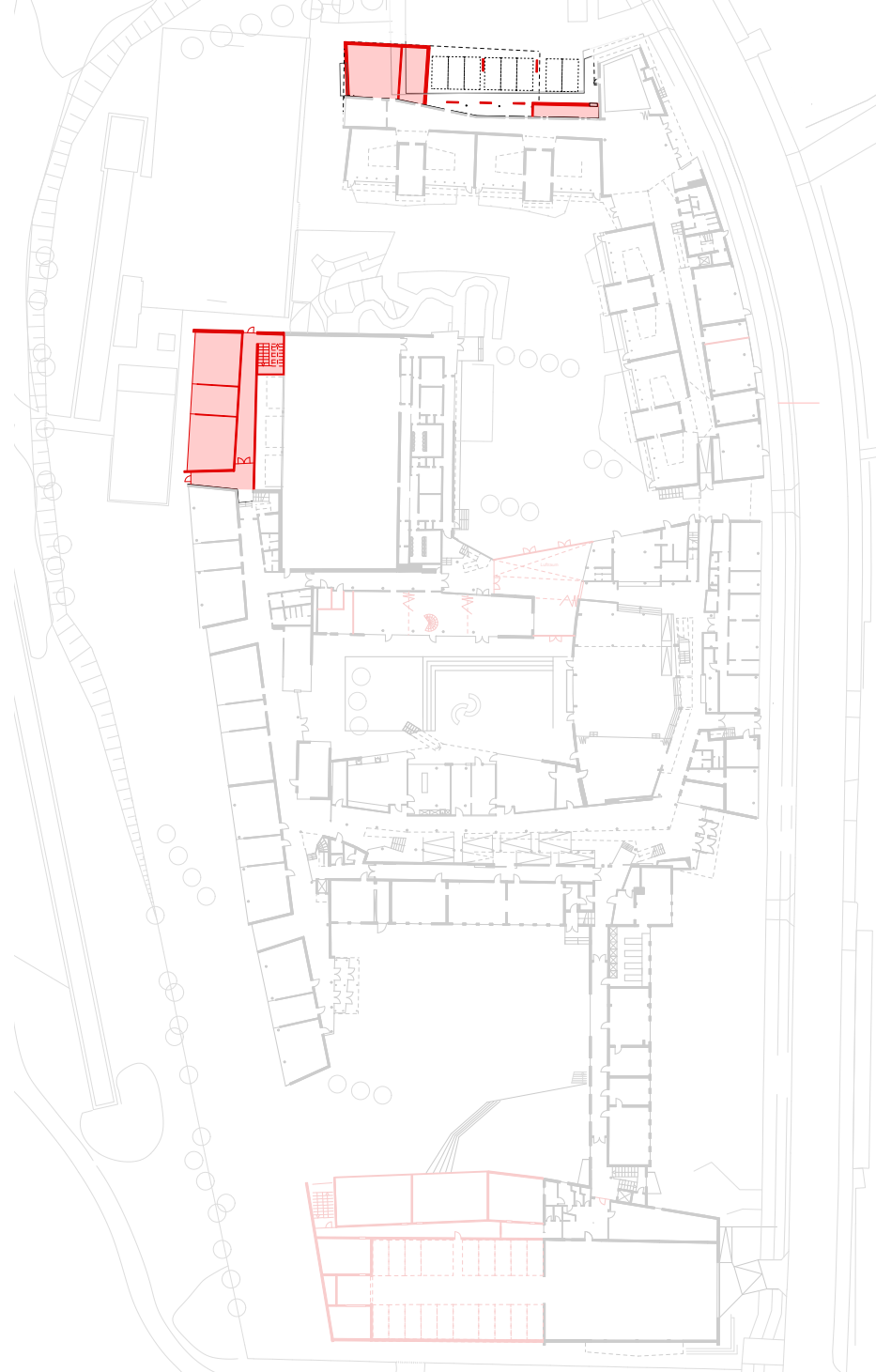
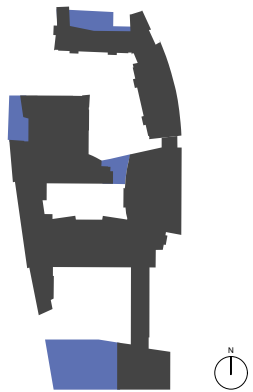

Lütjenmoor / 2. Bauabschnitt

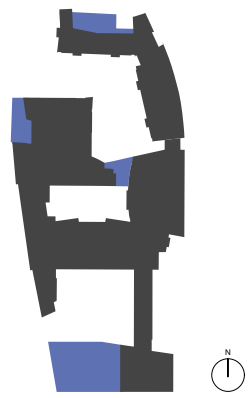
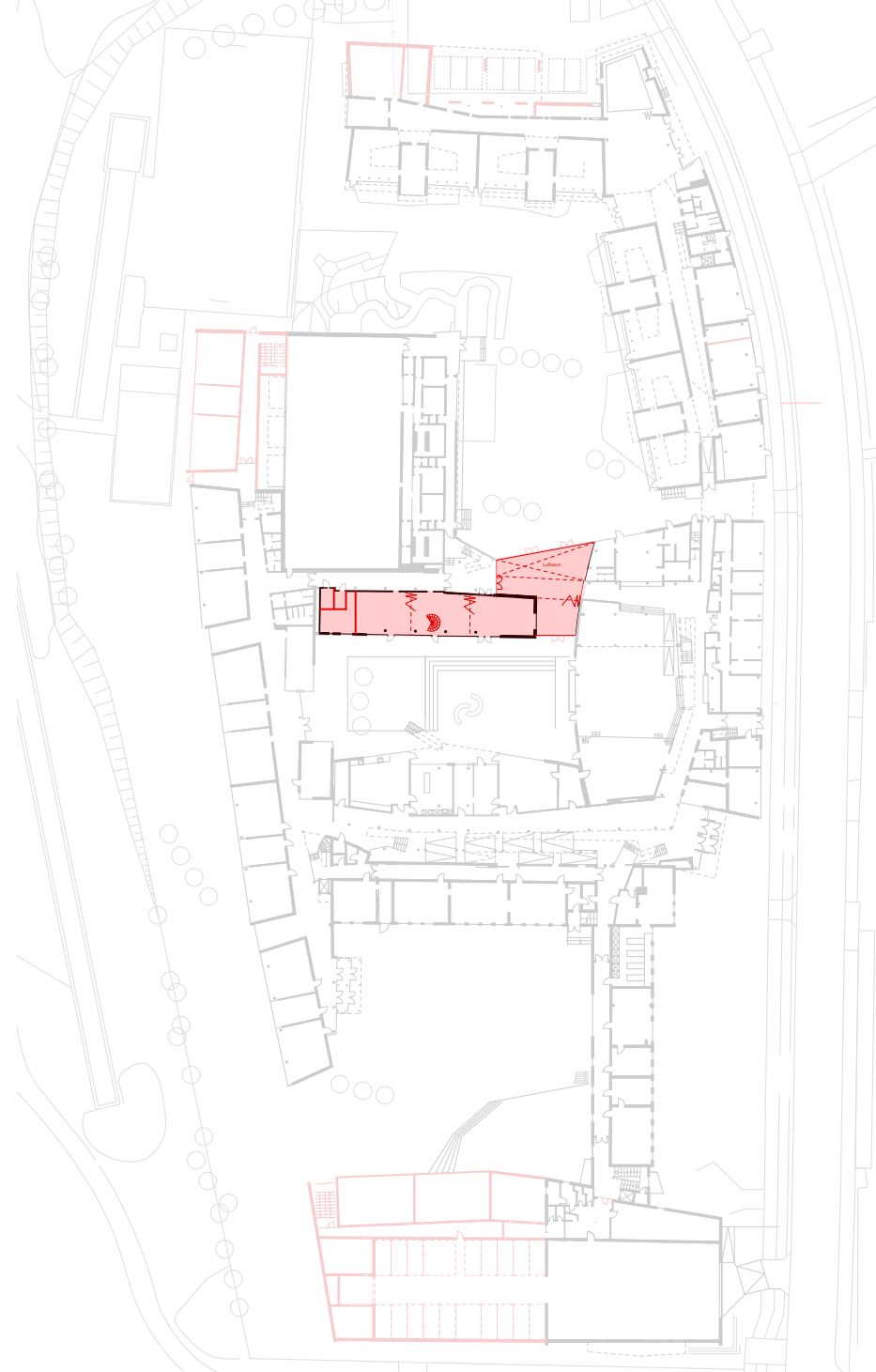

Lütjenmoor / 3. Bauabschnitt

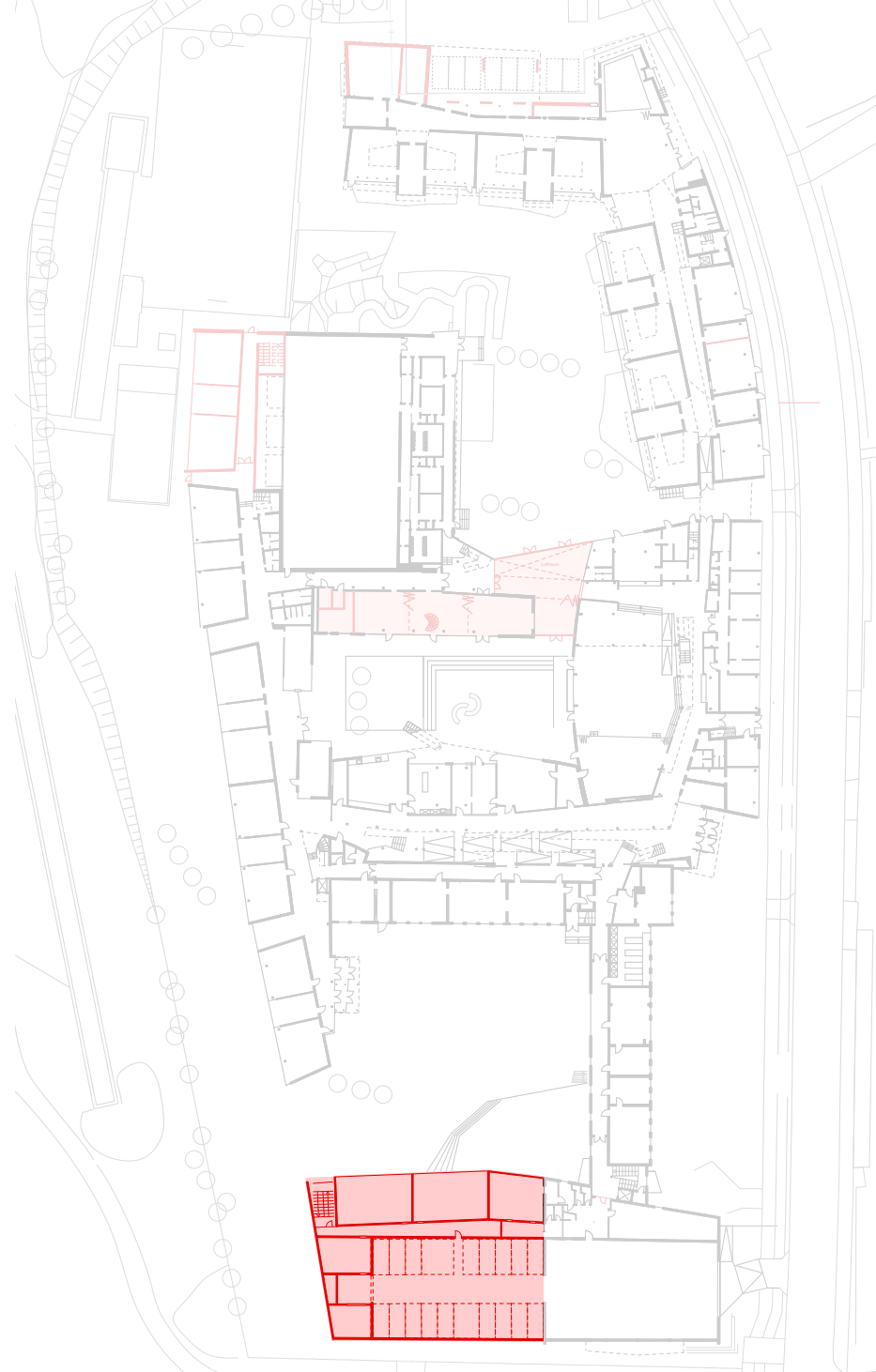
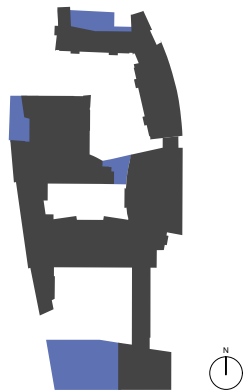

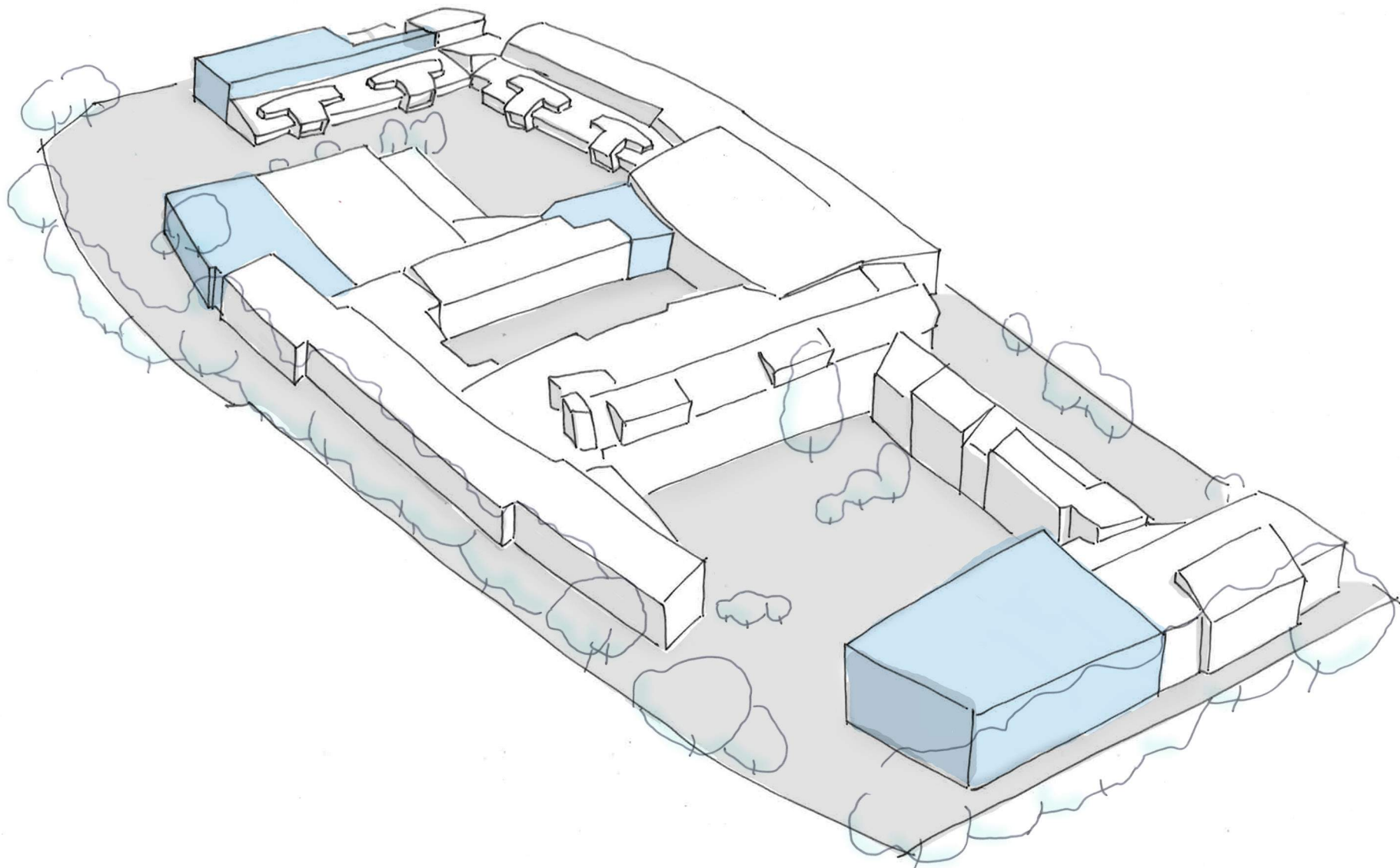

Vielen Dank für Ihre Aufmerksamkeit !