Präsentation des Siegerentwurfs

03. Mai

offener, zweiphasiger, hochbaulich-landschaftsplanerischer Realisierungswettbewerb mit städtebaulichem Ideenteil

Wettbewerb Bildungshaus Norderstedt

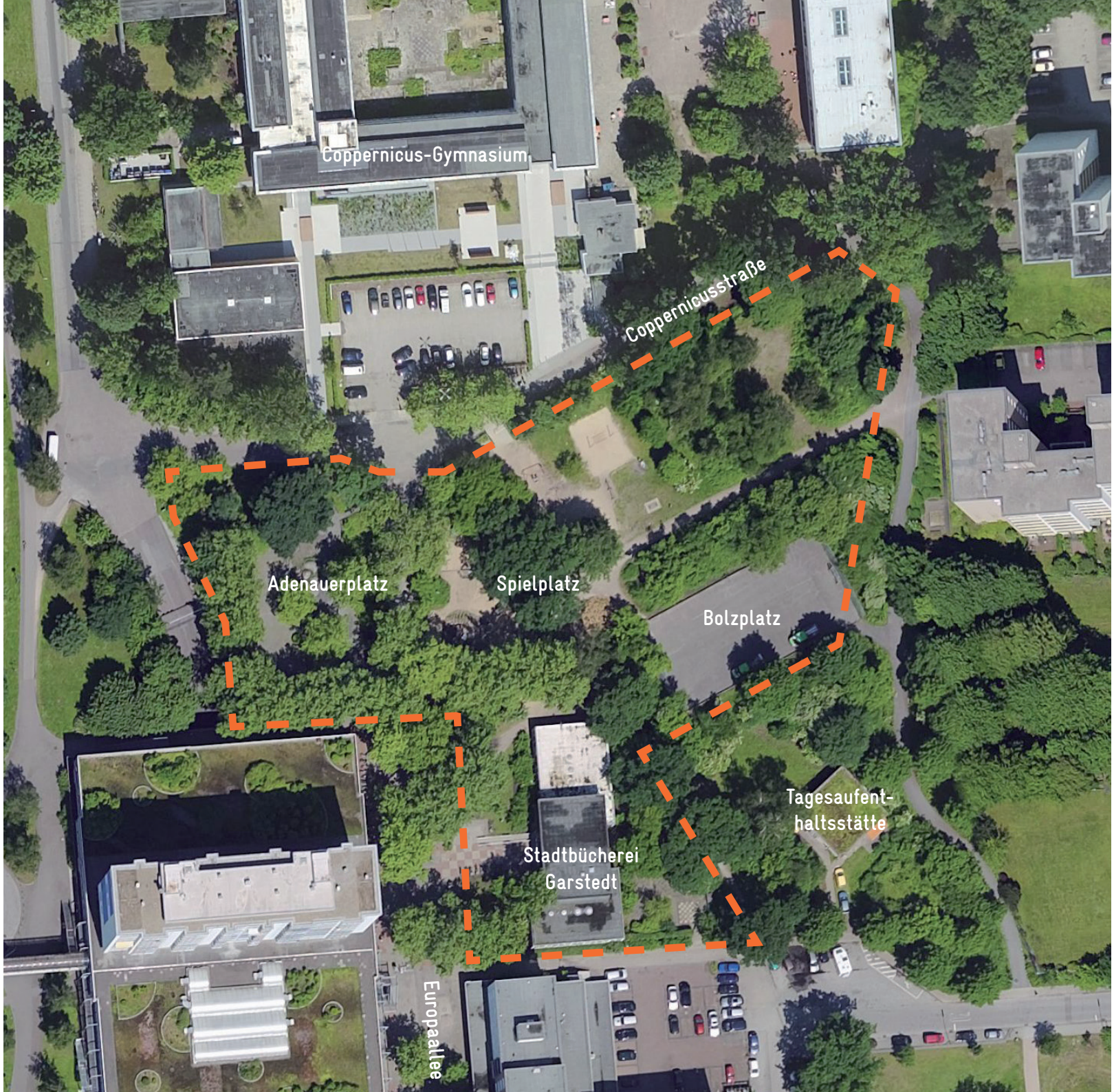

luchterhandt
städte bewegen

FUNKTIONSSCHEMA

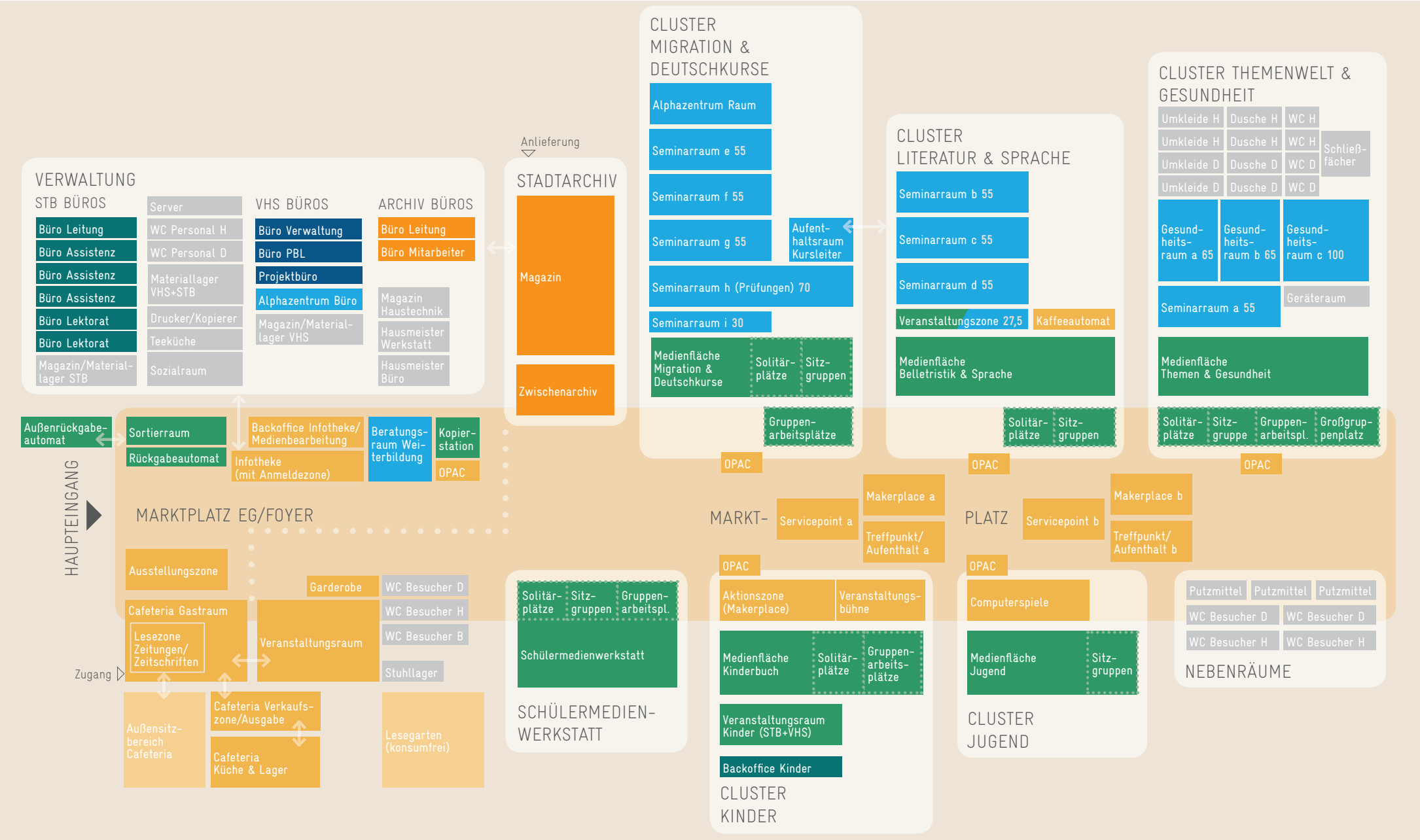

luchterhandt
städte bewegen

ABLAUF WETTBEWERB

September 2017	EU-Bekanntmachung
Oktober 2017	Eingang von 24 Wettbewerbsbeiträgen
Ende November 2017	**Preisgerichtssitzung 1. Phase** Auswahl von 8 Wettbewerbsbeiträgen für die 2. Phase
Mitte Januar 2018	Rückfragenkolloquium
Mitte März 2018	Eingang der 8 Wettbewerbsbeiträgen
24. April 2018	Öffentliche Ausstellung der Arbeiten
26. April 2018	**Preisgerichtssitzung 2. Phase**

PREISTRÄGER

1. Preis: **Richter Musikowski, Berlin**
Landschaftsarchitekt: Landschaftsarchitektur Birgit Hammer, Berlin

2. Preis: **mvm+starke architekten PartG mbB, Köln**
Landschaftsarchitekt: clubL94 Landschaftsarchitekten GmbH, Köln

3. Preis: **WERK Arkitekter, Kopenhagen**
Landschaftsarchitekt: WERK Arkitekter

Anerkennung: **Schuster Architekten, Düsseldorf**
Landschaftsarchitekt: Jörg Stötzer, Stuttgart

1. PREIS

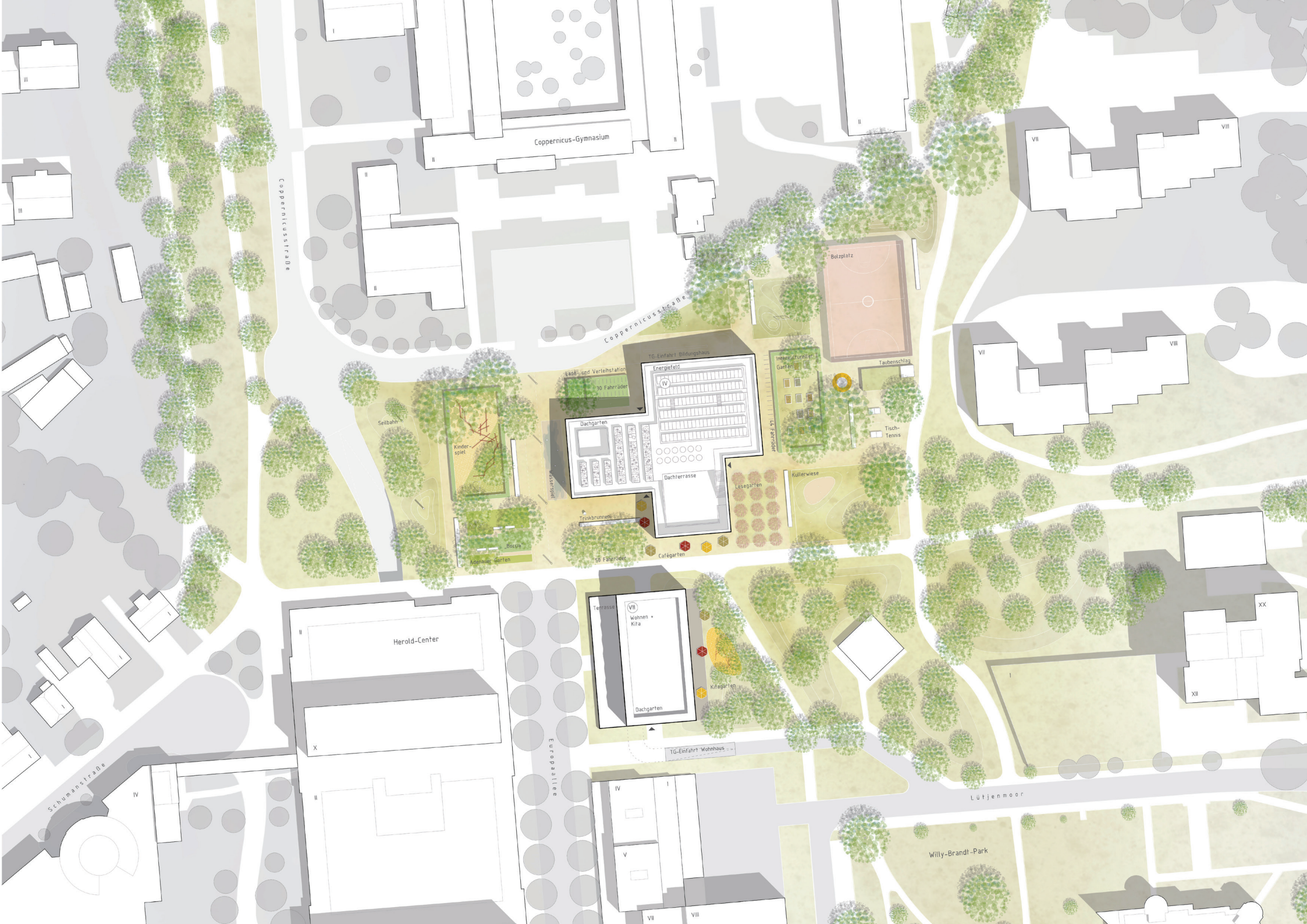
Coppernicus-Gymnasium
Coppernicusstraße
Coppernicusstraße
Bolzplatz
TG-Einfahrt Bildungshaus
Lade- und Verleihstation
30 Fahrräder
Energiefeld
Integrativer Garten
Taubenschlag
Seilbahn
Kinder-spiel
Dachgarten
Ll. Fahrradhof
Tisch-Tennis
Wegesystem
Dachterrasse
Lesegarten
Kullerwiese
Trinkbrunnen
Boccia
Adenauer Garten
50 Fahrräder
Cafégarten
Terrasse
Wohnen + Kita
Kitagarten
Dachgarten
TG-Einfahrt Wohnhaus
Herold-Center
Europaallee
Schumanstraße
Lütjenmoor
Willy-Brandt-Park

ISOMETRIE NUTZUNGSVERTEILUG/ ERSCHLIESSUNG

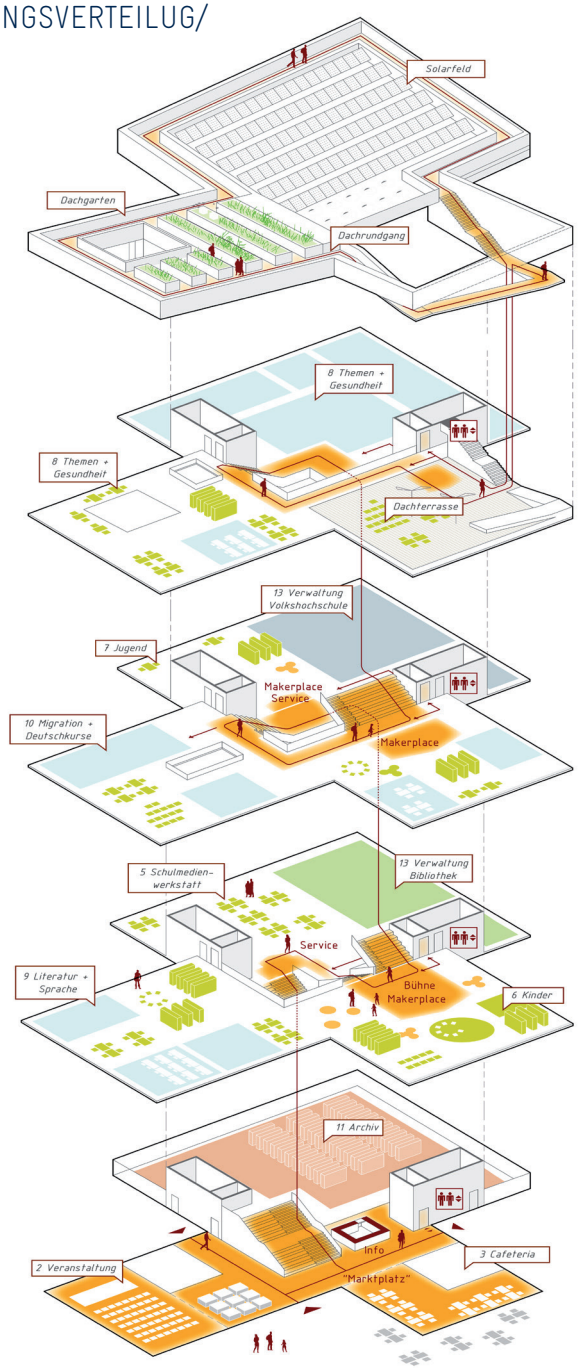

Vertikaler Marktplatz	Stadtarchiv	Bibliothek	Verwaltung STB	Volks-hochschule	Verwaltung VHS	Nebenräume

GEBÄUDESTRUKTUR

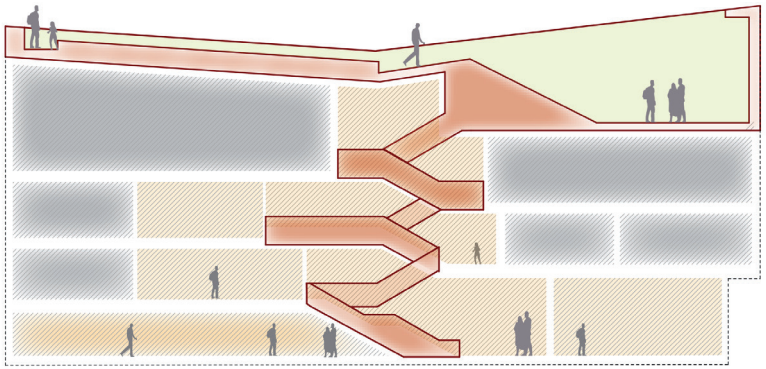

ORGANISMUS BILDUNGSHAUS

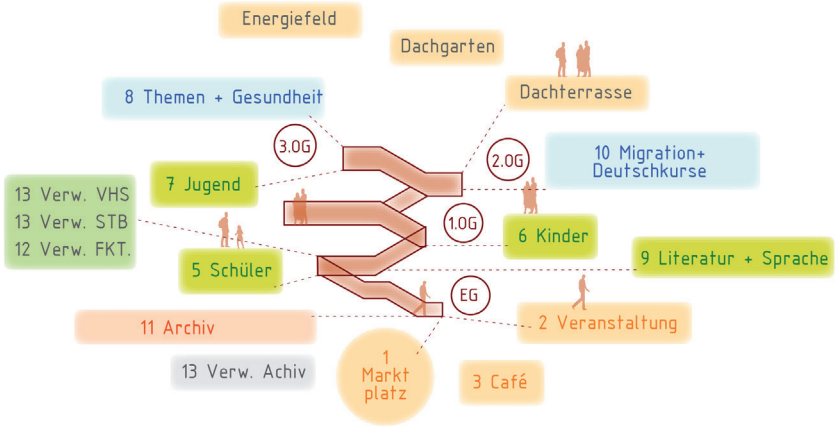

luchterhandt
städte bewegen

Copernicusstraße
Abfahrt TG
AA
BB
Anlieferung Archiv
Zwischenebene WC Bereich
Ladestation Pedelecs
Fahrradverleihstation
30 Fahrradstellplätze
02.03 WC HE 20 m²
+2,65m
02.03 WC DA 17 m²
Anlieferung/ Feuerwehr
11.01 Archiv 350 m²
11.02 Zwischenarchiv 50 m²
Interkultureller Garten
44 Fahrradstellplätze
Technik BMZ 4 m²
Technik Elektro 8 m²
14.02 IA PuMi EG 5 m²
Transport
13.11 MA Archiv 26 m²
01.03 24h Rückgabe 2 m²
"Schaufenster"
01.05 Sortierraum 20 m²
02.01 Veranstaltung 149 m²
01.04 Rückgabe 2 m²
02.05 Stuhllager 16 m²
Schließfächer
02.04 WC BEH 10 m²
01.07 Backoffice 20 m²
Recherchetische
13.10 Leitung Archiv 12 m²
"Schaufenster: gläsernes Archiv"
"Bildungstreppe"
01.10 OPAC 1 m²
01.06 Infothek 20 m²
01.09 Kopierer 4 m²
Besucher
01.08 Beratung 15 m²
02.02 Garderobe 79 m²
01.01 Foyer 100 m²
0,00m
01.02 Ausstellung 35 m²
Infotafel/Ausstellung
befahrbar für Feuerwehr
Wasserspiel
Zwischenebene Küche
03.01 Lager 9 m²
Technik Küche 11 m²
03.01 Personal 16 m²
03.02 Gastraum 60 m²
03.03 Tresen 24 m²
03.01 Lager 8 m²
03.01 Zubereitung 20 m²
03.01 Lager 10 m²
03.04 Lesezone 51 m²
Trinkwasserbrunnen
Zugang Café
03.05 Cafeteria Außen 49 m²
03.06 Cafeteria Lesegarten 50 m²
50 Fahrradstellplätze
EG
0
5
M 1:200

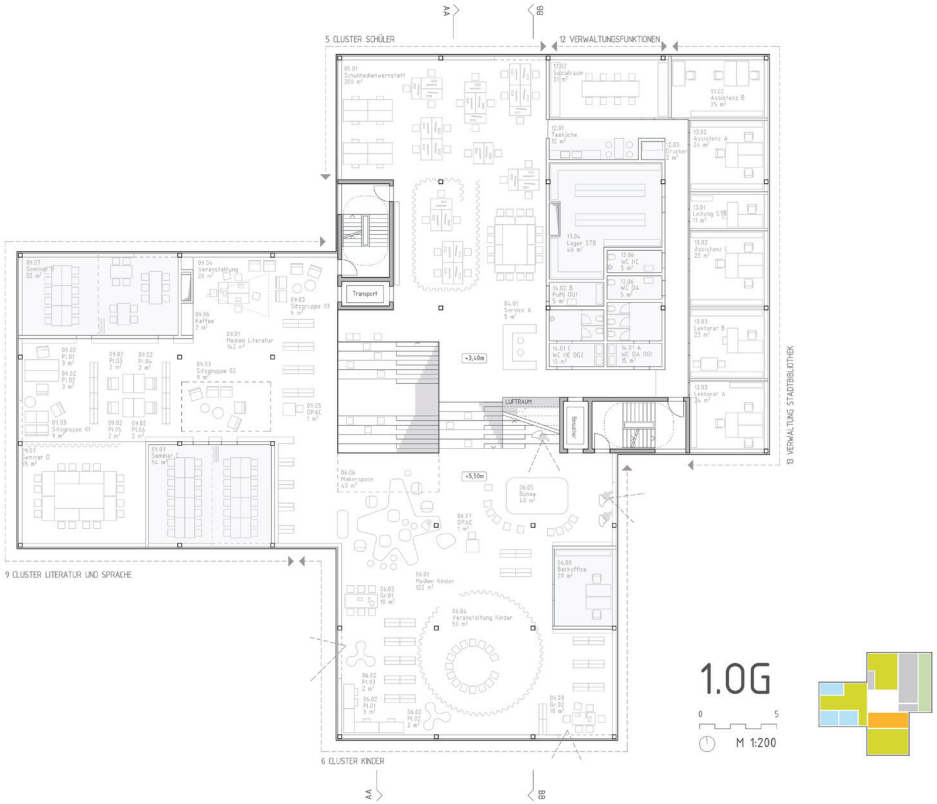

1.0G

0 5

M 1:200

2.0G

0 5

M 1:200

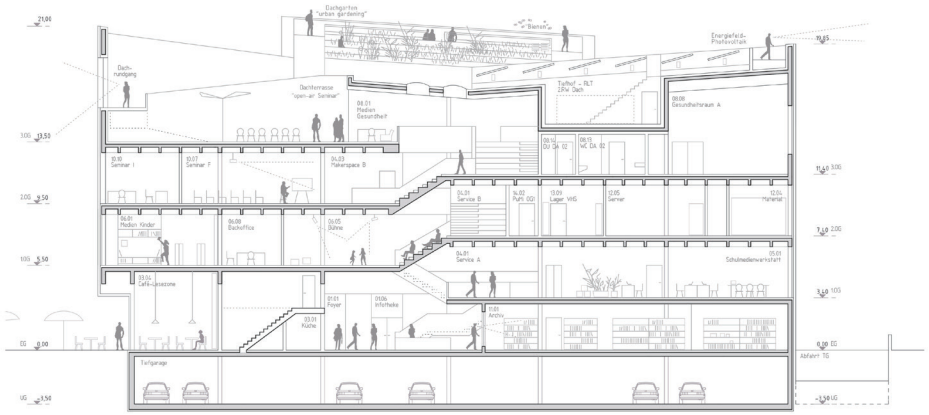

Schnitt B-B 1:200

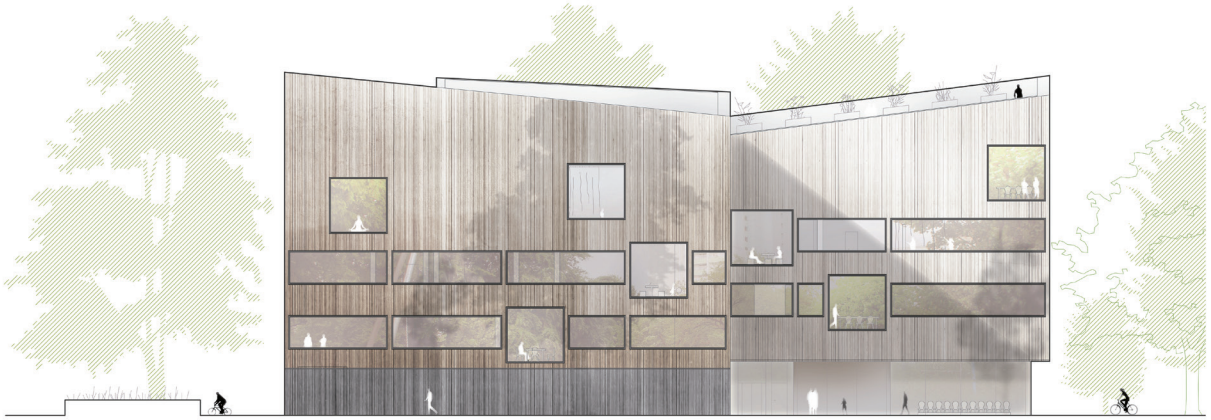

Ansicht von Norden M 1:200

SEMINAR
CLUSTER JUGEND
3
SCHÜLER MEDIENWERKSTATT
1

2. PREIS

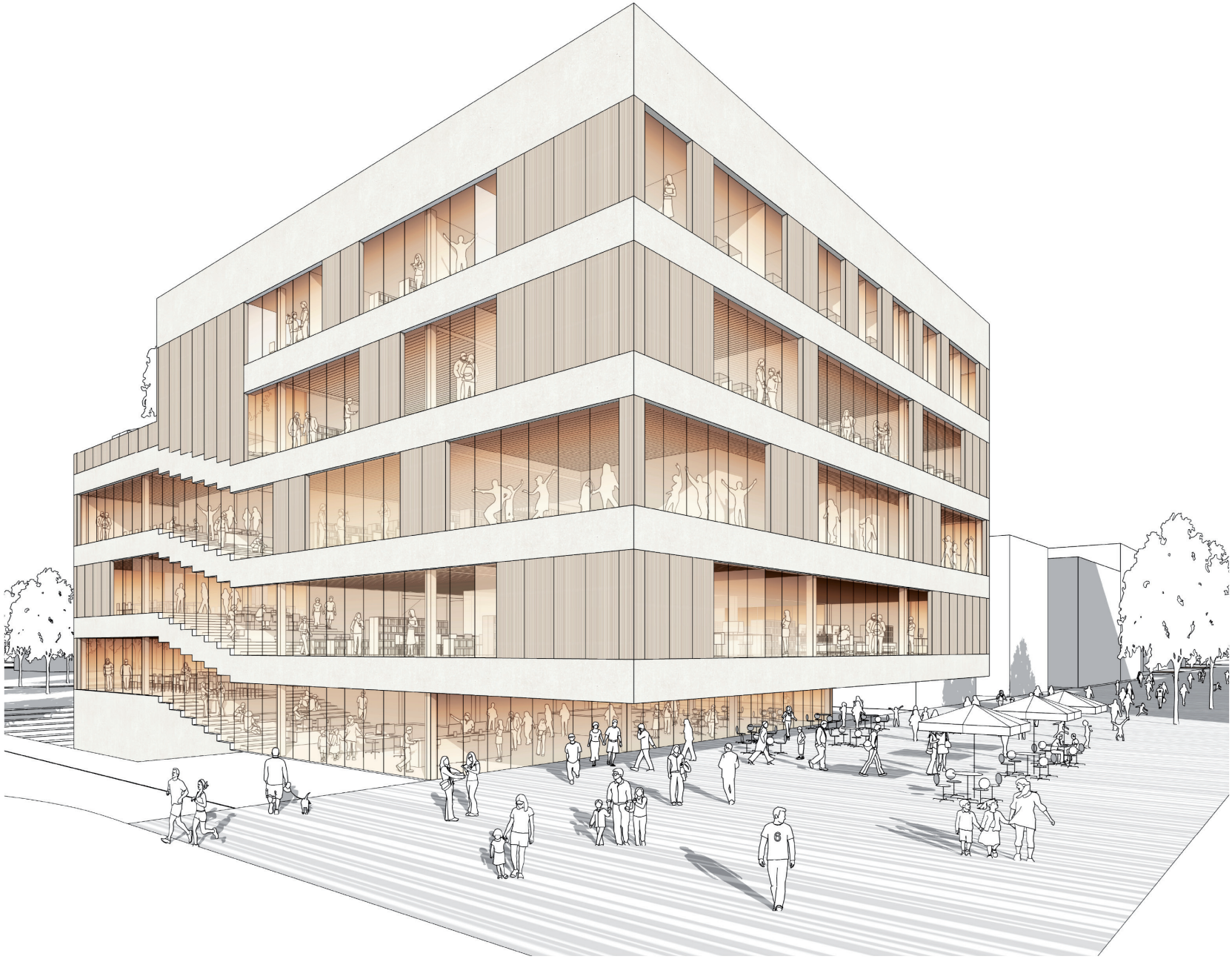

3. PREIS

ANERKENNUNG