Satzung der Stadt Norderstedt über den Bebauungsplan Nr. 311 Norderstedt "Südlich Pilzhagen/ nördlich Oadby-and-Wigston-Straße"

Gebiet: südl. Pilzhagen und Waldbühnenweg, östl. Forst Ranzau, nördl. Oadby-and-Wigston-Straße, westl. der AKN - Trasse

Es gilt die Baunutzungsverordnung von 1990

Teil A - Planzeichnung

M. 1:1000

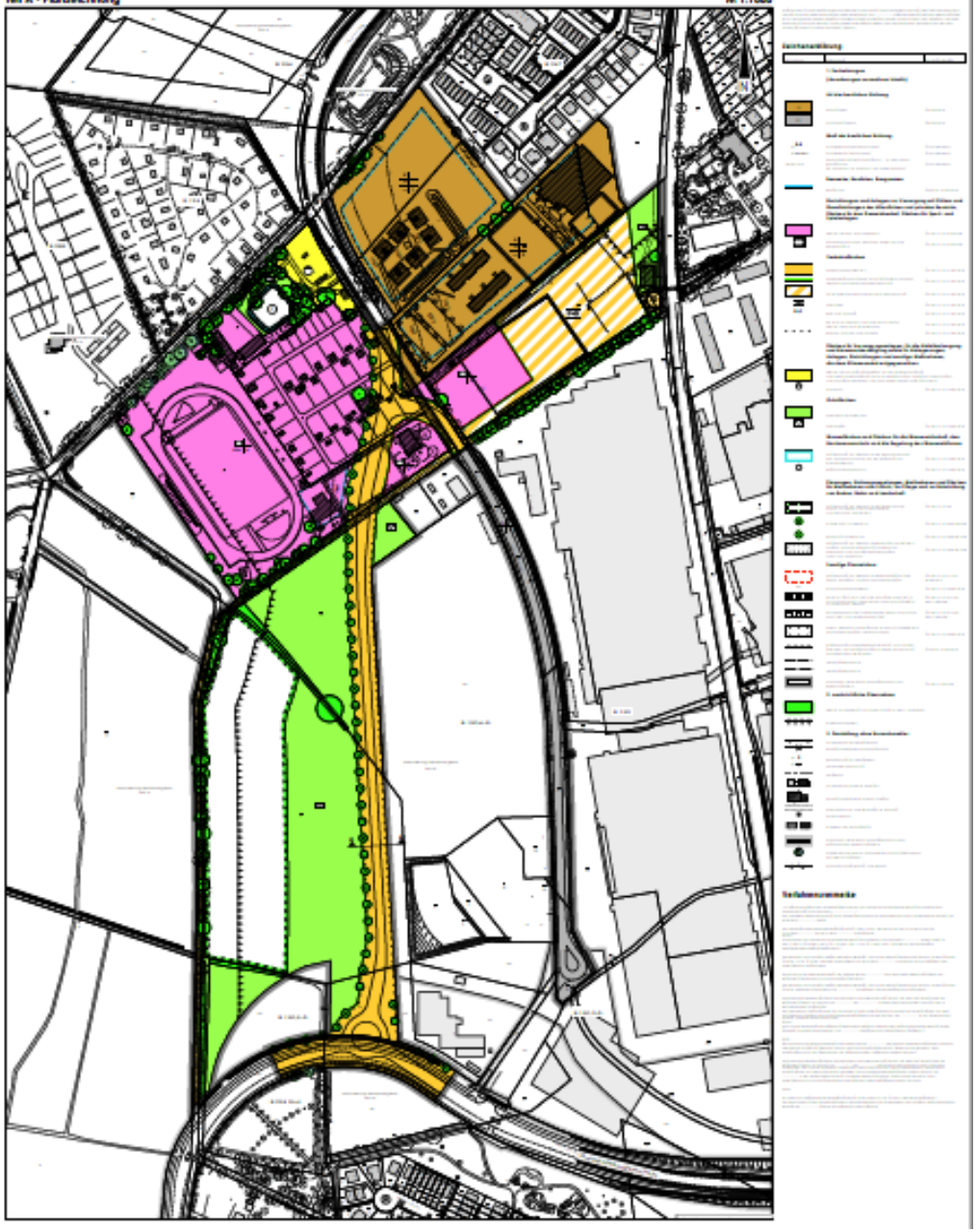

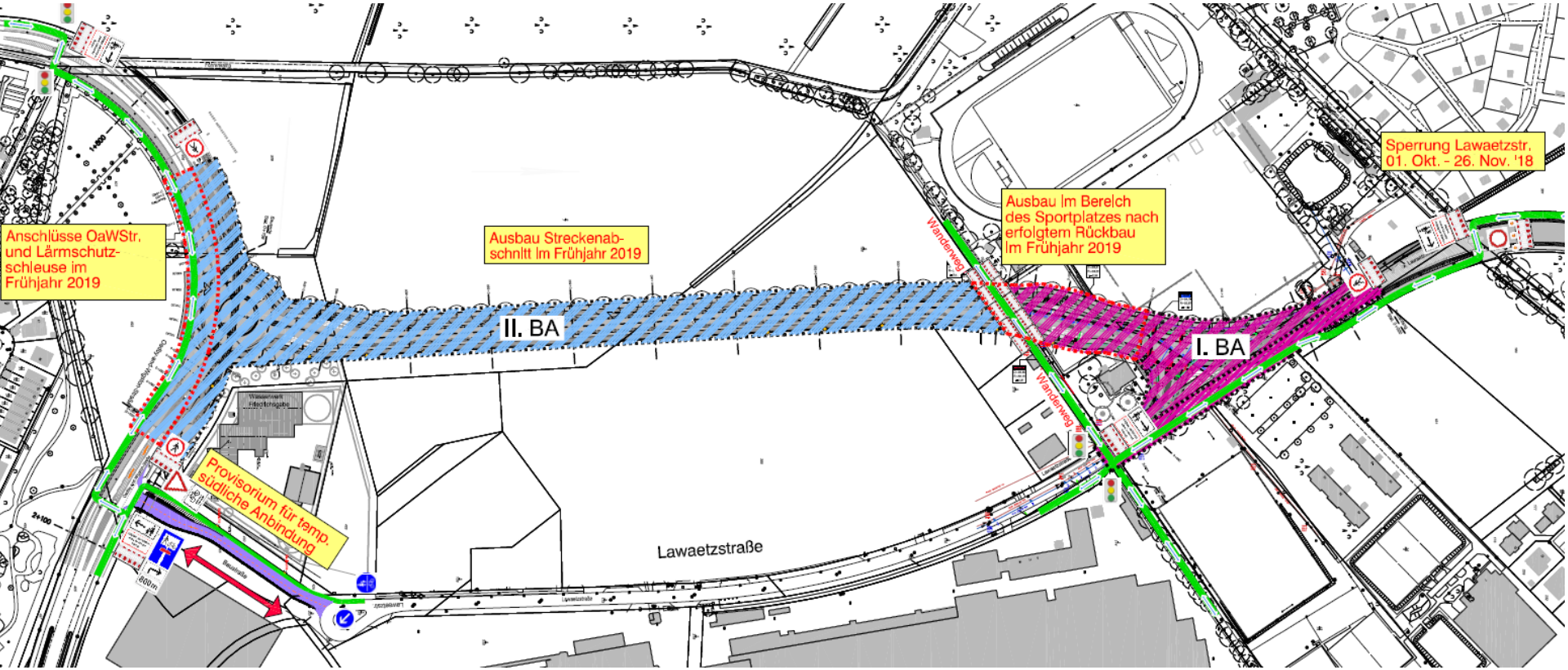
Anschlüsse OaWStr. und Lärmschutz-schleuse im Frühjahr 2019
Ausbau Streckenab-schnitt im Frühjahr 2019
II. BA
Ausbau im Bereich des Sportplatzes nach erfolgtem Rückbau im Frühjahr 2019
Wanderweg
Wanderweg
I. BA
Sperrung Lawaetzstr. 01. Okt. - 26. Nov. '18
Provisorium für temp. südliche Anbindung
Lawaetzstraße

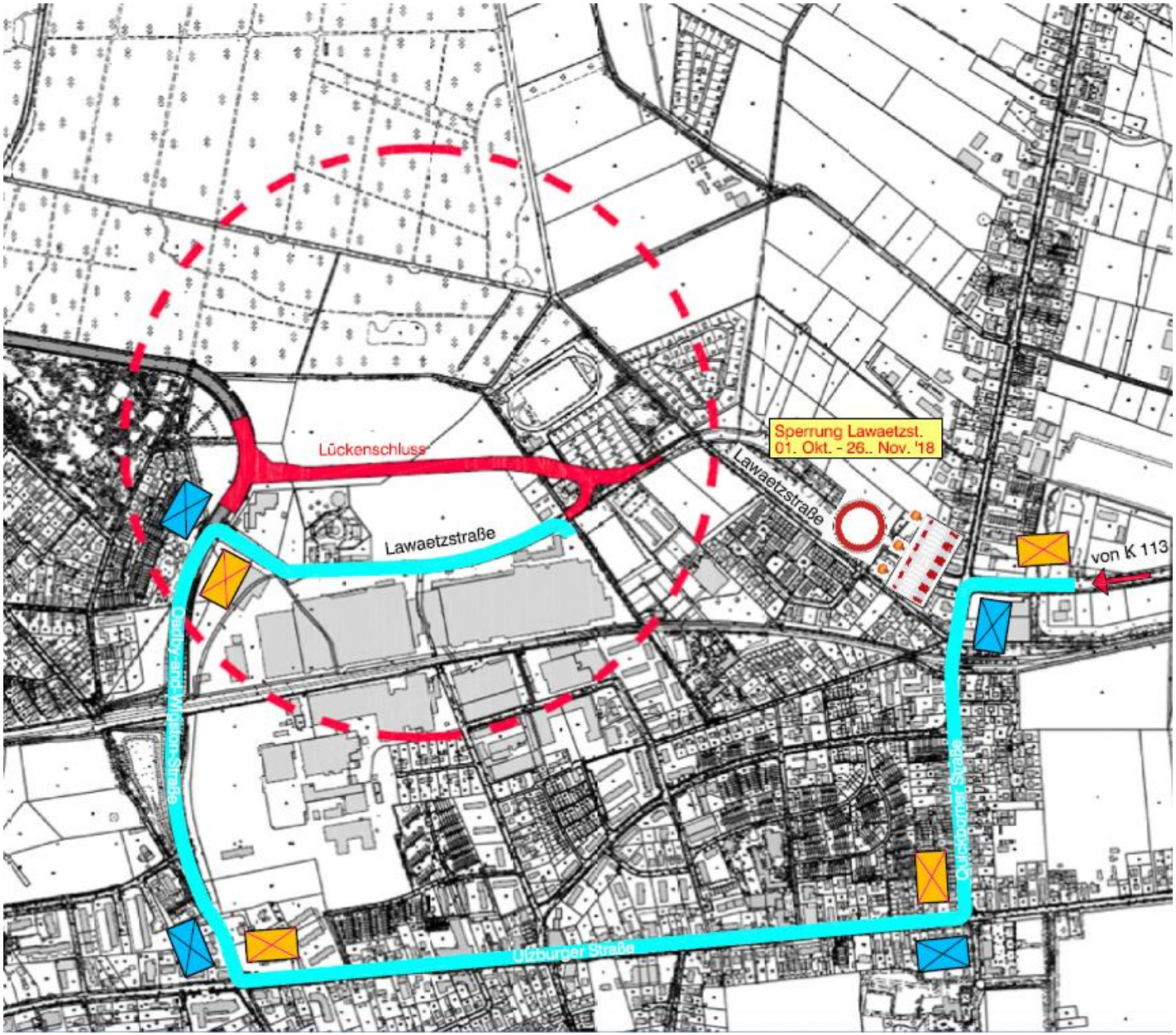
Sperrung Lawaetzst.
01. Okt. - 26.. Nov. '18
Lückenschluss
Lawaetzstraße
Lawaetzstraße
von K 113
Oadby-and-Wigston-Straße
Quickborner Straße
Uelzburger Straße