

SE	Gemeinde: Norderstedt	Wohnplatz: Norderstedt		Anlage 2 zur M 19/0073
PLZ: 22844	Ortsbestimmung: Am Glasmoor	HNR 1:	HNR 2:	O-Bezeichn: Justizvollzugsanstalt Norderstedt
Eigentümer: Freie und Hansestadt Hamburg Justizbehörde Suhrenkamp 96 22335 Hamburg			Nutzer: Eigentümer	

Beschreibung:
Ein- und zweigeschossiger Gebäudekomplex aus rotem Backstein in geschlossener Bauweise mit großflächigem Innenhof. Verwaltungstrakt (Haupteingang) setzt sich durch Satteldach und den unmittelbar angefügten, im Grundriß quadratischen Wachturm von den übrigen Flachdachbauten ab. Dachdeckung: Bitumendachbahnen; Fenster: Innenhofbereich: Großflächige Dreh-Kipp-, Aussenbereich: Mehrflügelige, einfach verglaste, gesprosselte Holzfenster.

IN DATENBAU ERFASST

Datierung:	1924-1928
Bereich:	
TK 25:	
Rechtswert:	3568882
Hochwert:	5953218
Gemarkung:	Glashütte (Norderstedt)
Flur:	Flurstück:
2	1/29
ALK:	
Grundbuch:	Norderstedt
Band:	1974
Blatt:	1870
Erfasst:	27.06.90
Geändert:	
Bewertet:	?
O-Art:	Justizgebäude
O-Funktion:	Gefängnis
O-Ansprache:	Gefängnis
O-Nr.	9480

Foto: I.90/22A-J von Südost

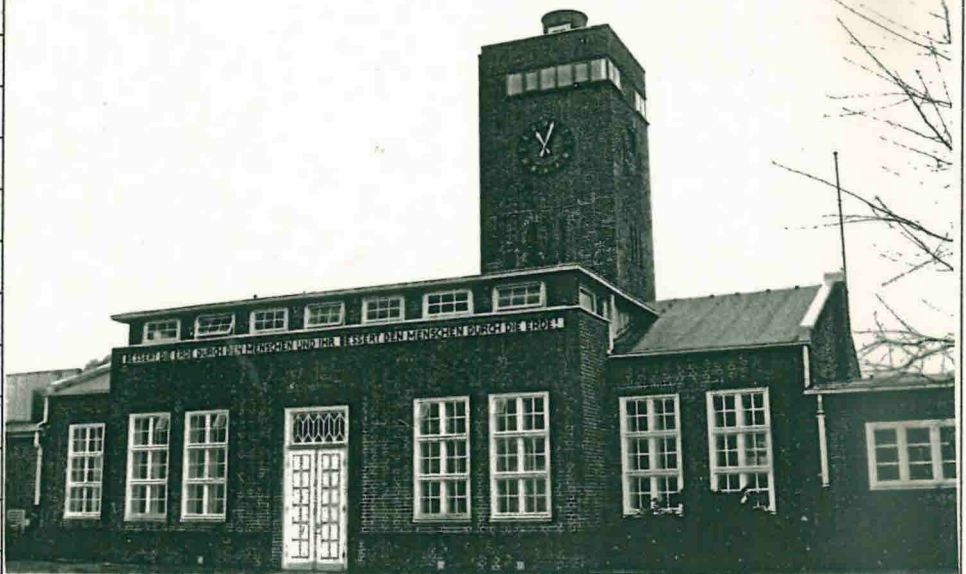

Lageplan im Massstab 1 : 5000

