

Anlage 3 zu Voilage

M 19 / 0158

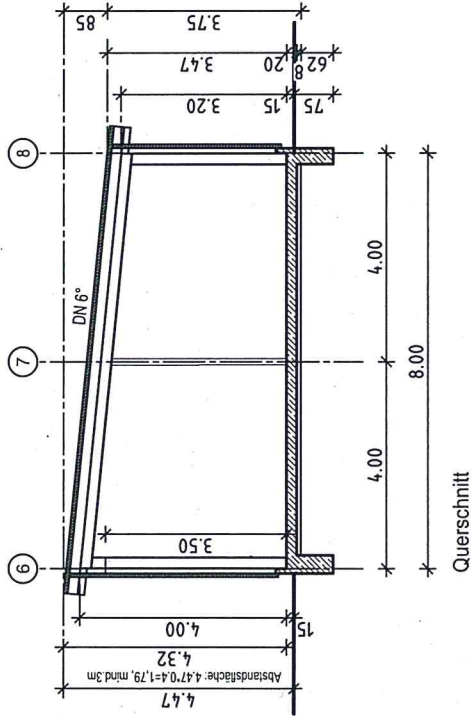
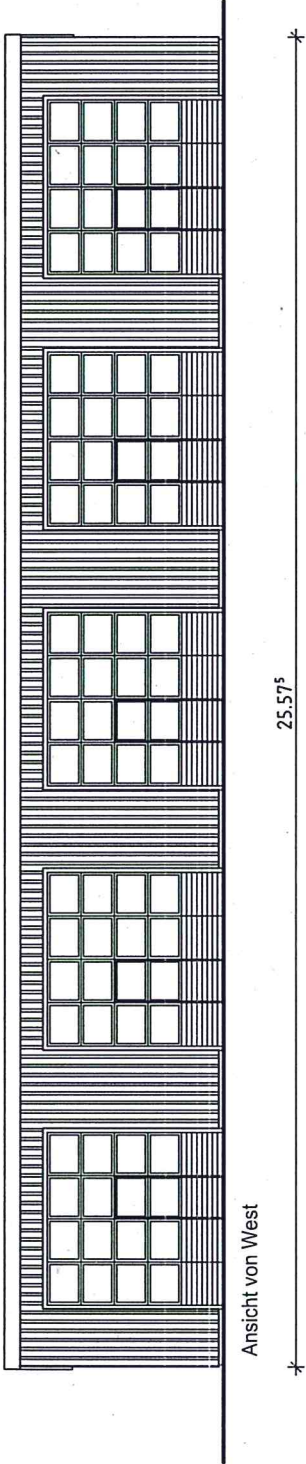

ARCHITEKTURBÜRO OPITZ

Dipl.-Ing. Architektin Kitty Opitz
Schulstraße 9
22880 Wedel
Fon. 04103 - 84 221 Fax 04103 - 91 9285

Planer

Stadt Norderstedt - Die Oberbürgermeisterin -

Betriebsamt

Rathausallee 50, 22846 Norderstedt

Bauherr

Waldfriedhof Friedrichsgabe - Neubau Remise -
Meisenkamp 1
22846 Norderstedt

Bauherrin

Ansicht, Querschnitt

Planinhalt

Datum

Masstab

Plan-Nr.

17.01.2019

1: 100

02

Anlage 10 zu Niederschrift 20.03.19, TOP M.6