Anlage 8

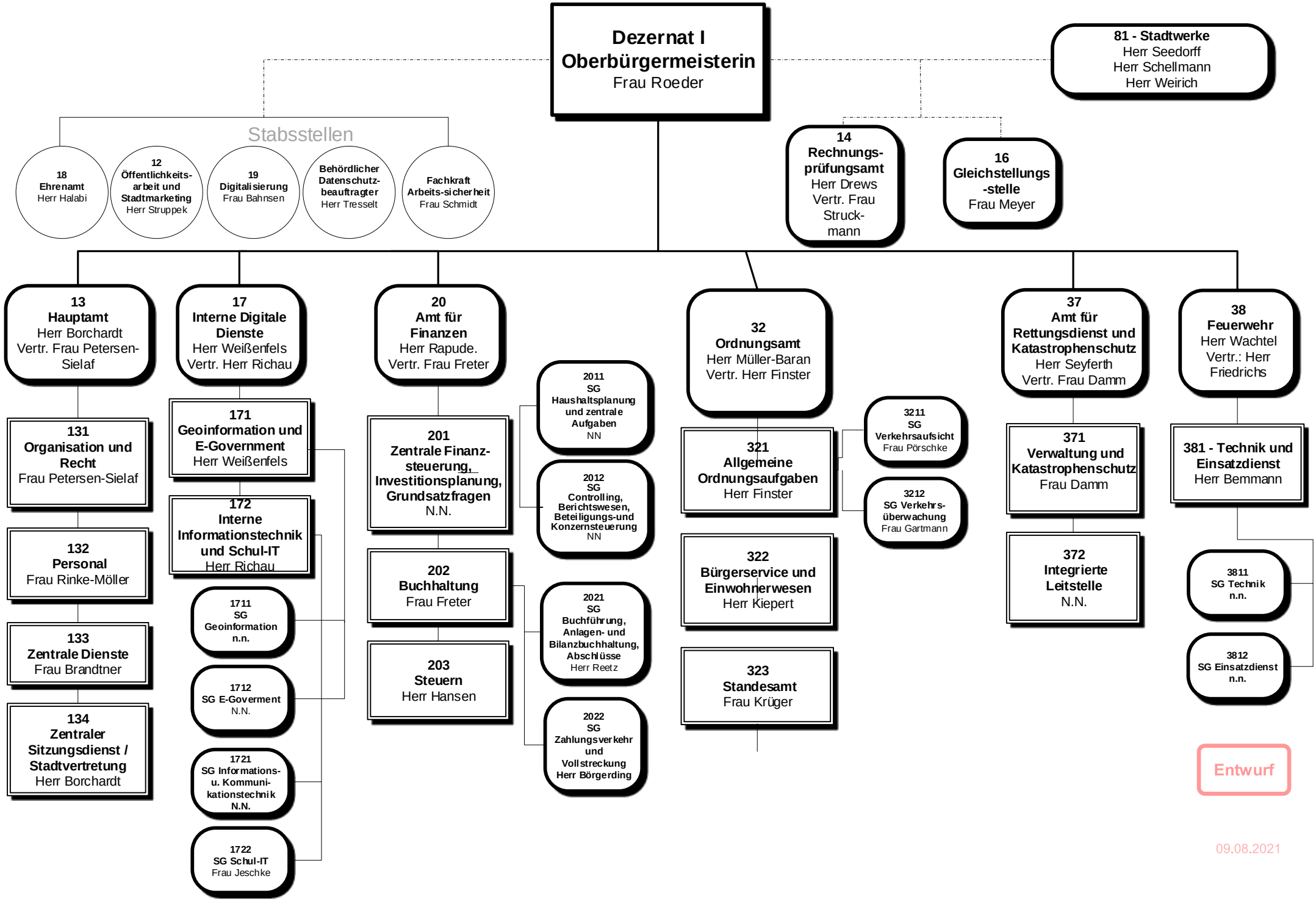
Dezernat I
Oberbürgermeisterin
Frau Roeder
81 - Stadtwerke
Herr Seedorff
Herr Schellmann
Herr Weirich
Stabsstellen
18 Ehrenamt Herr Halabi
12 Öffentlichkeits-arbeit und Stadtmarketing Herr Struppek
19 Digitalisierung Frau Bahnsen
Behördlicher Datenschutz-beauftragter Herr Tresselt
Fachkraft Arbeits-sicherheit Frau Schmidt
14 Rechnungs-prüfungsamt Herr Drews Vertr. Frau Struck-mann
16 Gleichstellungs-stelle Frau Meyer
13 Hauptamt Herr Borchardt Vertr. Frau Petersen-Sielaf
131 Organisation und Recht Frau Petersen-Sielaf
132 Personal Frau Rinke-Möller
133 Zentrale Dienste Frau Brandtner
134 Zentraler Sitzungsdienst / Stadtvertretung Herr Borchardt
17 Interne Digitale Dienste Herr Weißenfels Vertr. Herr Richau
171 Geoinformation und E-Government Herr Weißenfels
172 Interne Informationstechnik und Schul-IT Herr Richau
1711 SG Geoinformation n.n.
1712 SG E-Goverment N.N.
1721 SG Informations- u. Kommuni-kationstechnik N.N.
1722 SG Schul-IT Frau Jeschke
20 Amt für Finanzen Herr Rapude. Vertr. Frau Freter
201 Zentrale Finanz-steuerung, Investitionsplanung, Grundsatzfragen N.N.
2011 SG Haushaltsplanung und zentrale Aufgaben NN
2012 SG Controlling, Berichtswesen, Beteiligungs-und Konzernsteuerung NN
202 Buchhaltung Frau Freter
2021 SG Buchführung, Anlagen- und Bilanzbuchhaltung, Abschlüsse Herr Reetz
2022 SG Zahlungsverkehr und Vollstreckung Herr Börgerding
203 Steuern Herr Hansen
32 Ordnungsamt Herr Müller-Baran Vertr. Herr Finster
321 Allgemeine Ordnungsaufgaben Herr Finster
3211 SG Verkehrsaufsicht Frau Pörschke
3212 SG Verkehrs-überwachung Frau Gartmann
322 Bürgerservice und Einwohnerwesen Herr Kiepert
323 Standesamt Frau Krüger
37 Amt für Rettungsdienst und Katastrophenschutz Herr Seyferth Vertr. Frau Damm
371 Verwaltung und Katastrophenschutz Frau Damm
372 Integrierte Leitstelle N.N.
38 Feuerwehr Herr Wachtel Vertr.: Herr Friedrichs
381 - Technik und Einsatzdienst Herr Bemmann
3811 SG Technik n.n.
3812 SG Einsatzdienst n.n.
Entwurf
09.08.2021