

16.09.2021 TOP 6

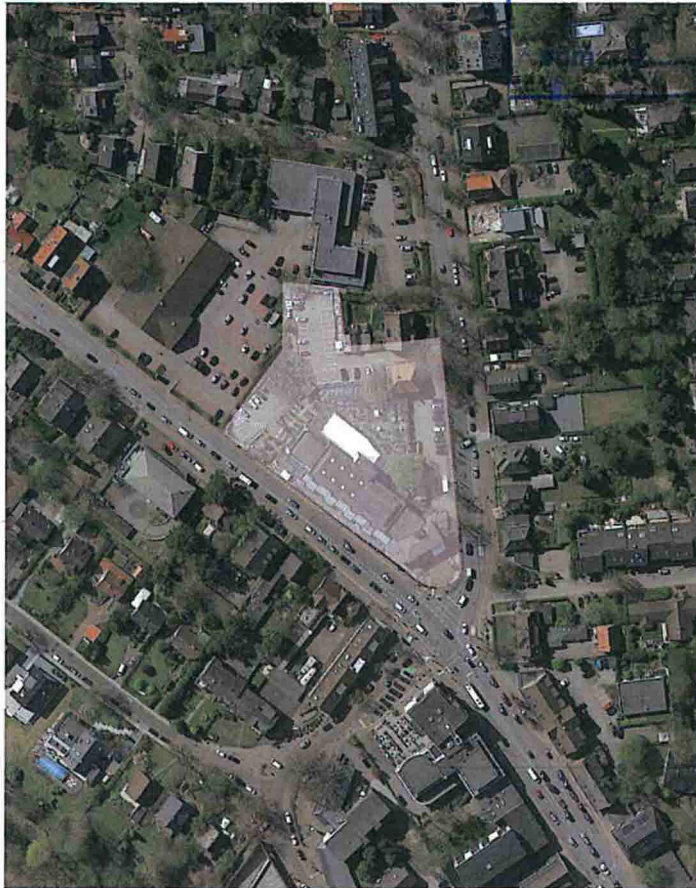

Hinz & Seifert Web: www.hinz-seifert.de Tel: 040-530 97 20 Fax: 040-530 97 249 E-Mail: h.s@hinz.de info@hinz.de info@hinz.de	Projekt: Neubau einer Wohn- und Gewerbeanlage Ohechaussee 20, 22848 Norderstedt Castel 1, VVG mbH, Rothenbaumchaussee 231, 20149 Hamburg	Datum: 01.09.21 Blatt: 1 von 1 Maßstab: 1:500 Projekt: 04022_VG_23_vor	Blatt: 01 von 01 Datum: 01.09.21 Maßstab: 1:500
	Bauebene: Luftbild (Quelle: Google) Entwurf:	Autor:	Gezeichnet:



Hinz & Seifert Web: www.hinz-seifert.de Tel: 040-530 97 20 Fax: 040-530 97 249 E-Mail: h.s@hinz.de info@hinz.de info@hinz.de	Projekt: Neubau einer Wohn- und Gewerbeanlage Ohechaussee 20, 22848 Norderstedt Castel 1, VVG mbH, Rothenbaumchaussee 231, 20149 Hamburg	Datum: 01.09.21 Blatt: 1 von 1 Maßstab: 1:500 Projekt: 04022_VG_23_vor	Blatt: 01 von 01 Datum: 01.09.21 Maßstab: 1:500
	Bauebene: Lageplan Entwurf:	Autor:	Gezeichnet:



 Hohaus Hinz & Seifert Architekturbüro Vahrenweg 22/23a, 22221 Hamburg Tel. 040-5349720 Fax 040-53497243 E-Mail: h.h@hhs.de www.hhs.de	Projekt Neubau einer Wohn- und Gewerbeanlage Ohechausee 20, 22848 Norderstedt
	Bauherr Castel 1 VVG mbH Rotherbaumchaussee 231, 20149 Hamburg
Plan Lageplan mit Flächen f. Feuerwehr	Entwerfer/Zeichner
Maßstab	Blattgröße
Datum	Blattnummer
Übertrag	Blatttitel



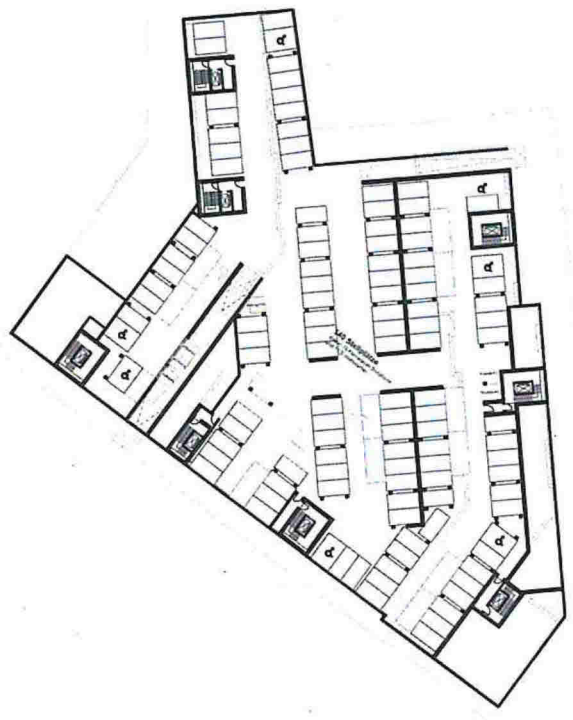

NO	1	2	3	4	5	6	7	8	9	10	11	12	13	14	15	16	17	18	19	20	21	22	23	24	25	26	27	28	29	30	31	32	33	34	35	36	37	38	39	40	41	42	43	44	45	46	47	48	49	50	51	52	53	54	55	56	57	58	59	60	61	62	63	64	65	66	67	68	69	70	71	72	73	74	75	76	77	78	79	80	81	82	83	84	85	86	87	88	89	90	91	92	93	94	95	96	97	98	99	100
----	---	---	---	---	---	---	---	---	---	----	----	----	----	----	----	----	----	----	----	----	----	----	----	----	----	----	----	----	----	----	----	----	----	----	----	----	----	----	----	----	----	----	----	----	----	----	----	----	----	----	----	----	----	----	----	----	----	----	----	----	----	----	----	----	----	----	----	----	----	----	----	----	----	----	----	----	----	----	----	----	----	----	----	----	----	----	----	----	----	----	----	----	----	----	----	----	----	----	----	-----



NO	1	2	3	4	5	6	7	8	9	10	11	12	13	14	15	16	17	18	19	20	21	22	23	24	25	26	27	28	29	30	31	32	33	34	35	36	37	38	39	40	41	42	43	44	45	46	47	48	49	50	51	52	53	54	55	56	57	58	59	60	61	62	63	64	65	66	67	68	69	70	71	72	73	74	75	76	77	78	79	80	81	82	83	84	85	86	87	88	89	90	91	92	93	94	95	96	97	98	99	100
----	---	---	---	---	---	---	---	---	---	----	----	----	----	----	----	----	----	----	----	----	----	----	----	----	----	----	----	----	----	----	----	----	----	----	----	----	----	----	----	----	----	----	----	----	----	----	----	----	----	----	----	----	----	----	----	----	----	----	----	----	----	----	----	----	----	----	----	----	----	----	----	----	----	----	----	----	----	----	----	----	----	----	----	----	----	----	----	----	----	----	----	----	----	----	----	----	----	----	----	-----

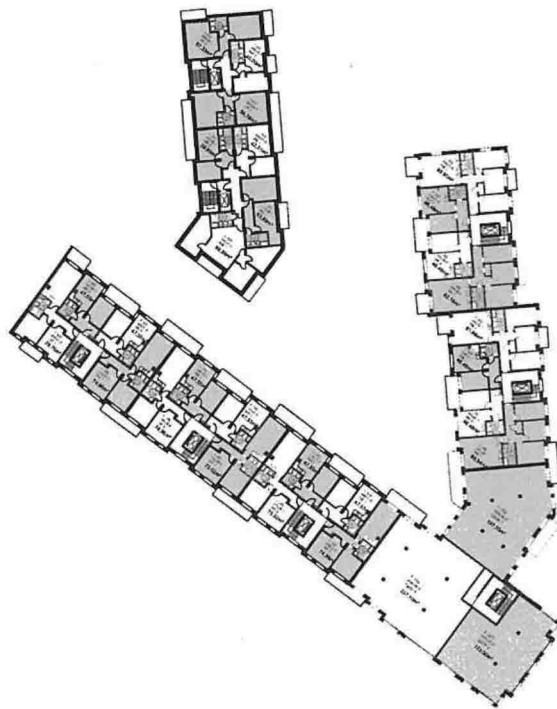

	Projekt: ... Auftraggeber: ... Stand: ... Blatt: ...
	Entwurf: ... Zeichnung: ... Genehmigt: ...
	Datum: ... Maßstab: ...
	Blatt: ...

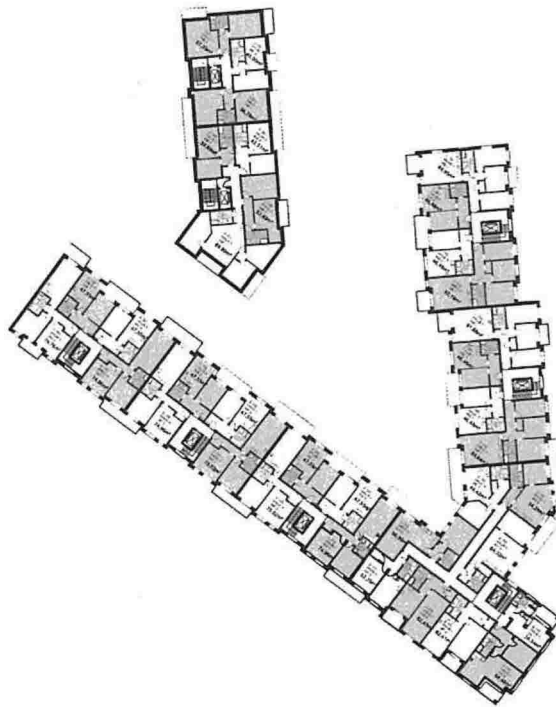

	Projekt: ... Auftraggeber: ... Stand: ... Blatt: ...
	Entwurf: ... Zeichnung: ... Genehmigt: ...
	Datum: ... Maßstab: ...
	Blatt: ...

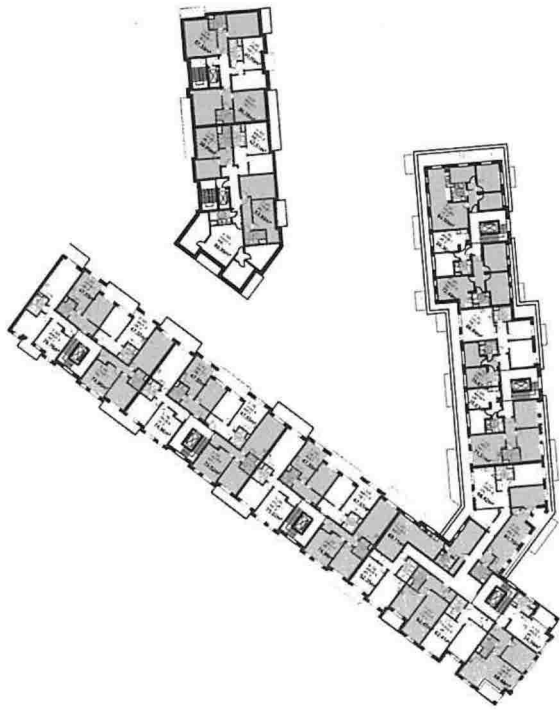

Legend	
	Room
	Desk
	Chair
	Door
	Window
	Wall
	Staircase
	Elevator
	Entrance
	Utility Room
	Storage Room
	Rest Area
	Reception Area

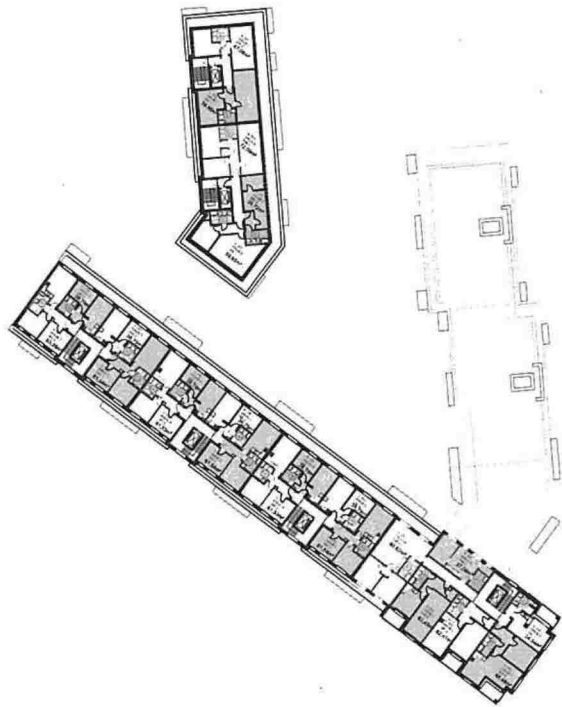

Legend	
	Room
	Desk
	Chair
	Door
	Window
	Wall
	Staircase
	Elevator
	Entrance
	Utility Room
	Storage Room
	Rest Area
	Reception Area

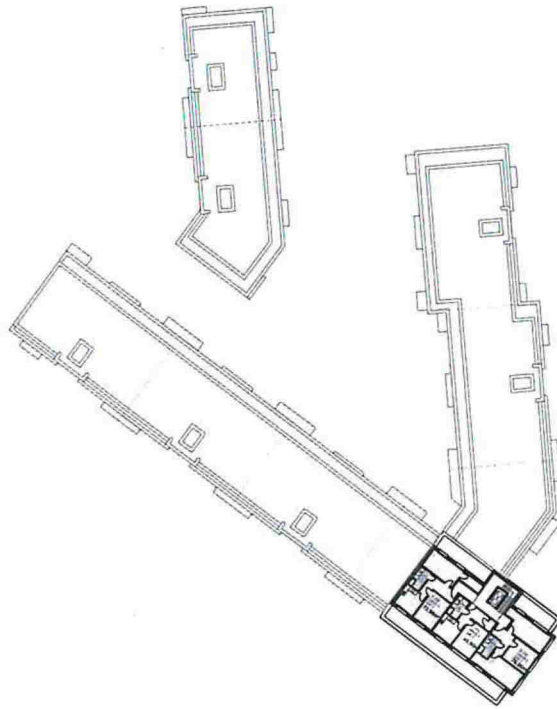

ICG	Architektur	Architekturbüro
ICG	Planung	Architekturbüro
ICG	Verwaltung	Architekturbüro
ICG	Technische Zeichnung	Architekturbüro
ICG	Strukturplanung	Architekturbüro
ICG	Grundriss	Architekturbüro
ICG	Querschnitt	Architekturbüro
ICG	Ansicht	Architekturbüro
ICG	Detail	Architekturbüro
ICG	Grundriss	Architekturbüro
ICG	Querschnitt	Architekturbüro
ICG	Ansicht	Architekturbüro
ICG	Detail	Architekturbüro
ICG	Grundriss	Architekturbüro
ICG	Querschnitt	Architekturbüro
ICG	Ansicht	Architekturbüro
ICG	Detail	Architekturbüro



ICG	Architektur	Architekturbüro
ICG	Planung	Architekturbüro
ICG	Verwaltung	Architekturbüro
ICG	Technische Zeichnung	Architekturbüro
ICG	Strukturplanung	Architekturbüro
ICG	Grundriss	Architekturbüro
ICG	Querschnitt	Architekturbüro
ICG	Ansicht	Architekturbüro
ICG	Detail	Architekturbüro
ICG	Grundriss	Architekturbüro
ICG	Querschnitt	Architekturbüro
ICG	Ansicht	Architekturbüro
ICG	Detail	Architekturbüro
ICG	Grundriss	Architekturbüro
ICG	Querschnitt	Architekturbüro
ICG	Ansicht	Architekturbüro
ICG	Detail	Architekturbüro



 Hohns Hinz & Seifert Architekturgesellschaft Wolfgang-Brückner-Allee 3116 22391 Hamburg Tel. 0421-536 97 20 Fax 0421-536 97 249 info@hohns-hinz-seifert.de www.hhs-hs-s.de	Projekt	Neubau einer Wohn- und Gewerbeanlage	Plan	Perspektive	1:1000	1:1000
		Ohnehauser 20, 22848 Norderstedt	Bauherr	Castel 1, VVG mbH Rotherbaumhaussee 231, 20149 Hamburg	1:1000	1:1000
			Plan	Perspektive	1:1000	1:1000
			■ Entwurfsplanung	1:1000	1:1000	1:1000
		Projekt	1:1000	1:1000	1:1000	1:1000
		Plan	1:1000	1:1000	1:1000	1:1000







	Projekt: Neubaueiner Wohn- und Gewerbeanlage Ocheussée 20, 22848 Norderstedt	Architekt:	Bauebene:	Datum:	Blatt:
	Auftraggeber:	Bauebene:	Datum:	Blatt:	Blatt:
Plan:	Projekt:	Bauebene:	Datum:	Blatt:	Blatt:
Entwurf:	Projekt:	Bauebene:	Datum:	Blatt:	Blatt:

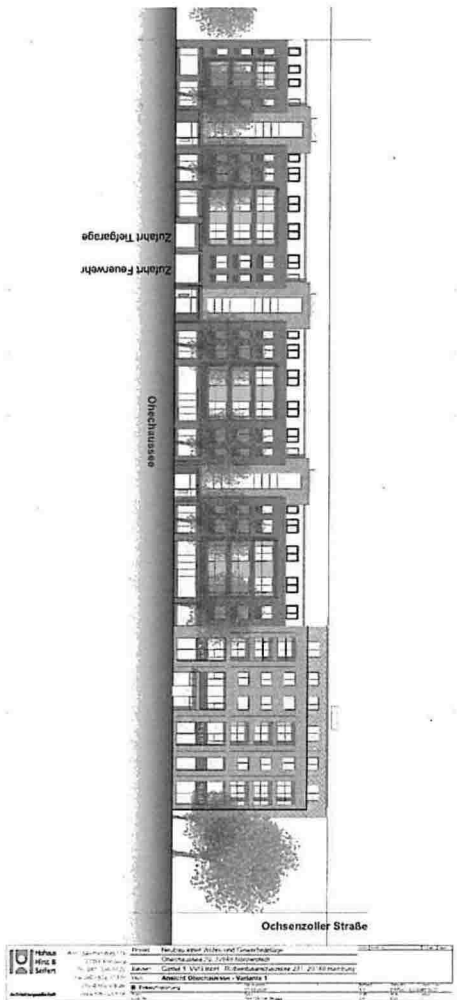
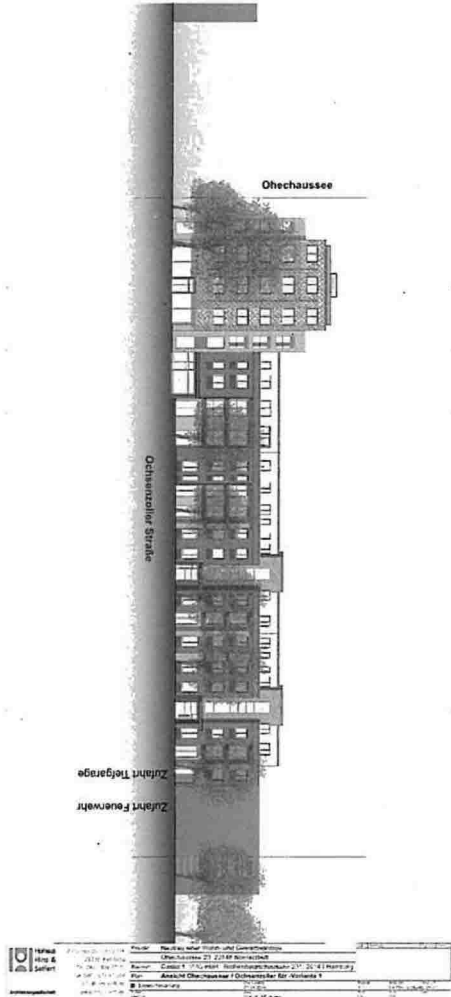

	Projekt: Neubaueiner Wohn- und Gewerbeanlage Ocheussée 20, 22848 Norderstedt	Architekt:	Bauebene:	Datum:	Blatt:
	Auftraggeber:	Bauebene:	Datum:	Blatt:	Blatt:
Plan:	Projekt:	Bauebene:	Datum:	Blatt:	Blatt:
Entwurf:	Projekt:	Bauebene:	Datum:	Blatt:	Blatt:

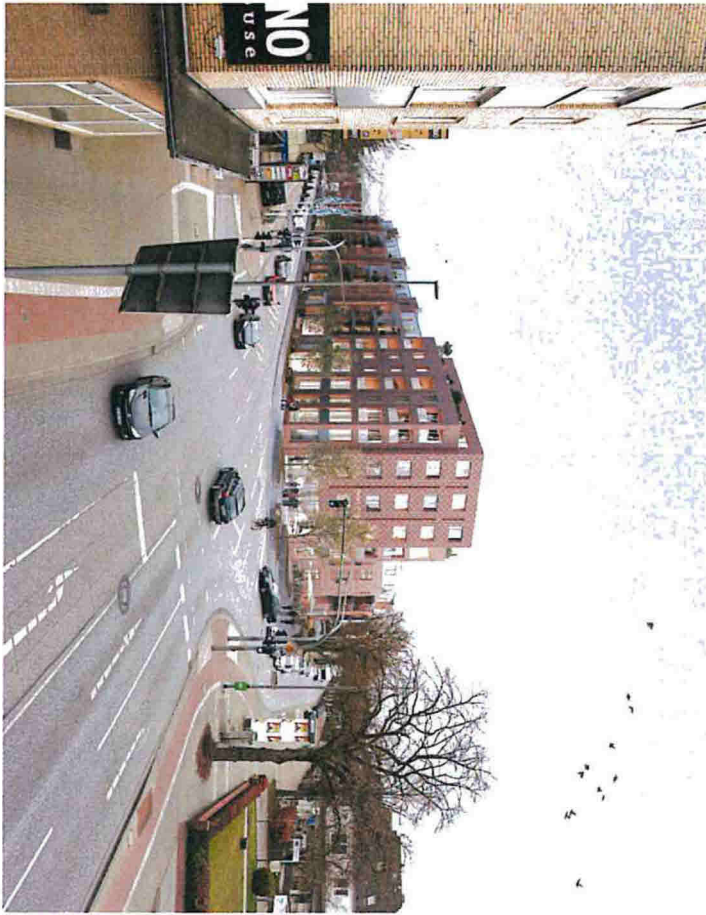



 Holms Hinz & Seifert Architekturbüro	Welling-Linden-Weg 14 22521 Hamburg Tel: 040-536 91 20 Fax: 040-536 91 241 E-Mail: info@hhs.de www.hhs.de	Projekt Neubau einer Wohn- und Gewerbeanlage Ort Ohechaussee 20, 22648 Norderstedt Bauherr Castiel 1, VVG mbH Rotherbaumchaussee 231, 20149 Hamburg Plan Perspektive - Variante 2	2. Entwurf 3. Entwurf	2019 2020
	Entwurfplanung	21.09.21 2021 2021	21.09.21 21.09.21 21.09.21	21.09.21 21.09.21 21.09.21
	Druck	2021 2021 2021	2021 2021 2021	2021 2021 2021
	Druck	2021 2021 2021	2021 2021 2021	2021 2021 2021
	Druck	2021 2021 2021	2021 2021 2021	2021 2021 2021



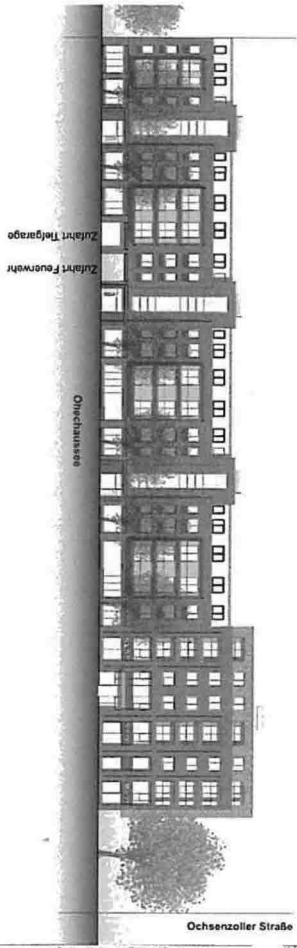

	Projekt	Neubau einer Wohn- und Dienstleistungs	2012/2013
	Ort	München, 80333 München	
	Bauherr	Landes- und Regionalentwicklung	
	Architekt	ibpba	
	Objekt	Wohn- und Dienstleistungs	
	Stand	2012/2013	
	Zeichner		
	Gezeichnet		
	Geprüft		
	Gezeichnet		
	Geprüft		