

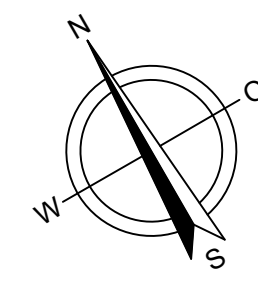

**Zeichenerklärung:**

- gepl. Fahrbahn öffentlich, grau - Pflaster -
- P** gepl. Stellplatz öffentlich, anthrazit - Pflaster -
- gepl. Grünfläche, öffentlich
- gepl. Mulde, öffentlich
  
- /  vorh. / entf. Baum
- privater Baum
- öffentlicher Baum
- gepl. Tiefgaragenzufahrt
- gepl. Tiefgarage
- Grenze des Plangebiets Bebauungsplan
- Grenze des öffentlichen Bereiches
- Grenze Knick- und Baumschutz
- Blatteinteilung



**Planungsgrundlagen:**

Kata\_210103, Kataster ALKIS, zur Verfügung gestellt von der Stadt Norderstedt, Stand: 03.01.2021  
 Topo\_210317.dwg, Topographie im öffentlichen Raum, zur Verfügung gestellt von der Stadt Norderstedt, Stand: 17.03.2021  
 DGM1.dwg, DGM1-Daten im 10m Raster zur Verfügung gestellt von der Stadt Norderstedt, Stand: 03.01.2021

Städtebauliches Konzept erstellt vom Büro:  
**ELB BERG** / STADT LANDSCHAFT  
 ELB BERG Stadtplanung  
 Kruse Rathje Springler Eckbrecht Partnerschaft mbB  
 Lehmweg 17, 20251 Hamburg  
 Tel. 040 / 460 955-60  
 E-Mail: mail@elbberg.de

230220 städtebauliches Konzept Wildes Moor\_Var 17.dwg Stand: 20.02.2023

Vermessung (Höhenraster) erstellt am 22.03.2021 und  
 Vermessung (Einmündungen) ergänzt am 18.01.2023 durch:

Vermessungsbüro Patzelt - Rieffel  
 Öffentl. best. Vermessungsingenieure  
 Segeberger Chaussee 100  
 22850 Norderstedt  
 Tel. 040 / 529 883-0 E-Mail: INFO@RIEFFEL-VERMESSUNG.DE

Gemarkung: Harksheide (9141) Flur: 26/7, 647, 650, 651, 653, 658, 660

Die Höhenangaben beziehen sich auf Meter Normalhöhennull (NHN)  
 Die Koordinaten beziehen sich auf ETRS89-UTM (Hamburg = System 310).

Quelle: Auszug aus den Geobasisdaten des Landesamtes für Vermessung und Geoinformation Schleswig-Holstein



**Anlage 1 - Übersichtslageplan**

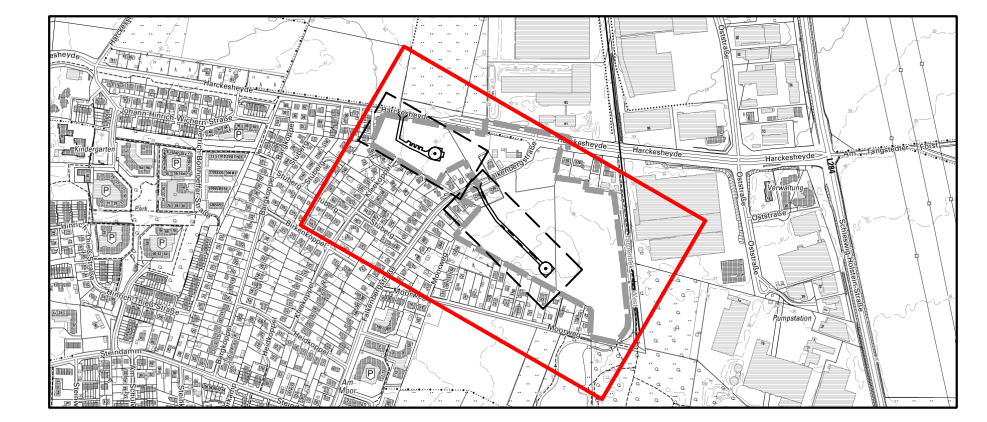

**d+p** ■ **dänekamp und partner**  
 BERATENDE INGENIEURE VBI  
 Dipl.-Ing. Wolfgang Kirstein | Dipl.-Ing. Wolfgang Nolte  
 Verbindungsweg 23 D 25469 Halstenbek Tel. 04101/6992-0 Fax 6992-99  
 E-Mail: info@doenkamp.de | Internet: www.doenkamp.de

**Stadt Norderstedt**  
 Bebauungsplan Nr. 329  
 Südlich Harksesheyde  
 Beidseitig Falkenbergstraße

Baumaßnahme	Anlage <b>7</b>	Blatt <b>1</b>
Erschließung	Planart	Lageplan Straßenbau Übersicht
Bauherr	Maßstab	1:1000
Stefan u. Axel Schaffarzyk KG	Projekt Nr.	NOR22001
Harksheider Weg 121 25451 Quickborn Tel.: 04106 - 63600	Phase	Entwurfsplanung
Aufgestellt	Datei	E-NOR22001.dwg
Quickborn, den	Blattgröße	0,45 m x 1,14 m = 0,51 m²
	bearbeitet:	gezeichnet: geprüft:
	März 2023	Wl. März 2023 v.RU. März 2023 Kl.