

Legende

Übersicht	Bearbeitung	Übersicht	Bearbeitung	Legende	Bearbeitung	Menge	Farbe	Legende	Bearbeitung	Menge	Farbe
Flussweg	...	Flussweg	...	Flussweg	...			Flussweg	...		
Doppel-Linienstrich	...	Doppel-Linienstrich	...	Doppel-Linienstrich	...			Doppel-Linienstrich	...		
...		

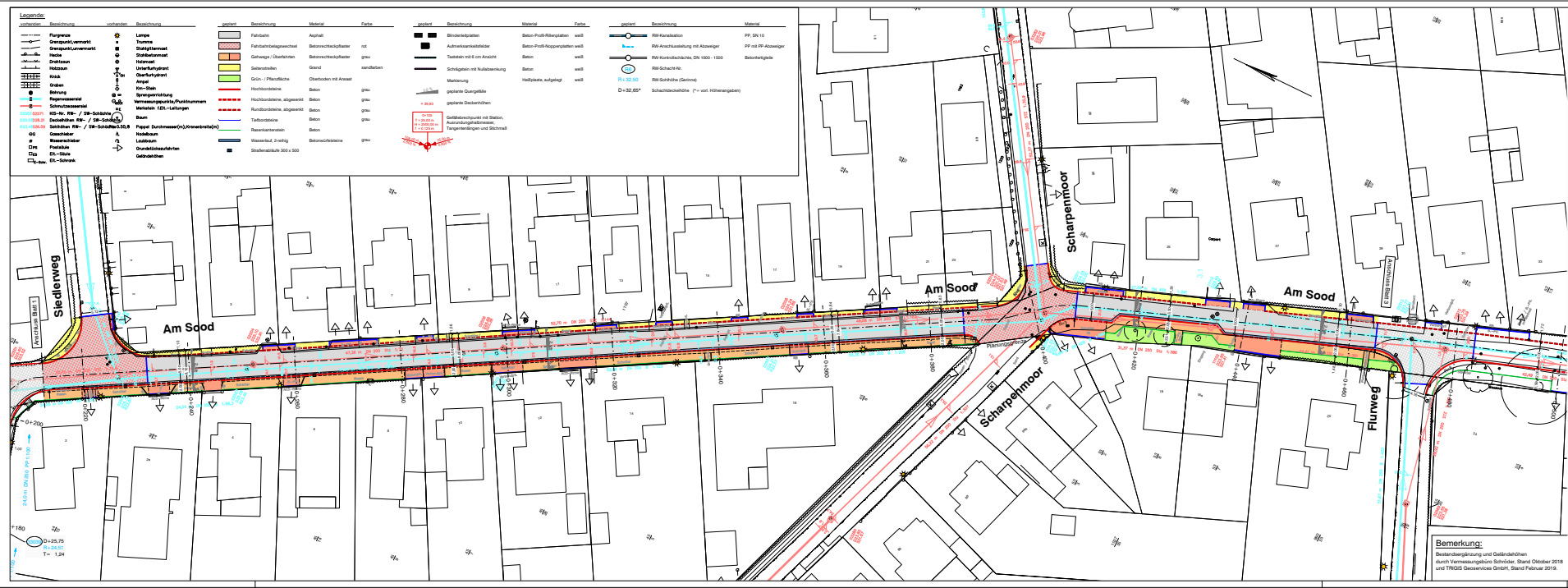

10	02/27/20	10	02/27/20	10	02/27/20
No.		Datum		Art der Änderung	
STADT NÖRDERSTEDT KREIS SEGEBERG		Wach + Dörfler Ingenieur-Gesellschaft mbH Ulstergr. Straße 47b 22605 Norderstedt Tel. 040 538 837 - 0 Fax 040 538 837 - 17 info@wachdoroerfler.de www.wachdoroerfler.de		Blatt 2	
Ausbau Goethestraße / Am Sood von Schleierstraße bis zur B 432 Cheekhäuse					
Straßenbau Lageplan (mit Kanalisation) Variante 2 (gleitende Verkehrsflur)					
bearbeitet:	Jul 2018	Diem	Merkel:		1/2020
gezeichnet:	Jul 2018	Stuck	Planungsstand:		10/27/2019
Dat:	Prüfung Goethestr. Am Soodlage, Blatt 1/2		Status:		10/27/2019
Aufgezeichnet:					Verlassen:
Norderstedt,					Norderstedt,

Bemerkung:
Bestandserhebung und Geländehöhen:
durch Vermessungsbüro Schröder, Brand Oktober 2018
und TRIGOLD Geotechnik GmbH, Brand Februar 2019.