

## Anlage Lageplan Ausgleichsfläche

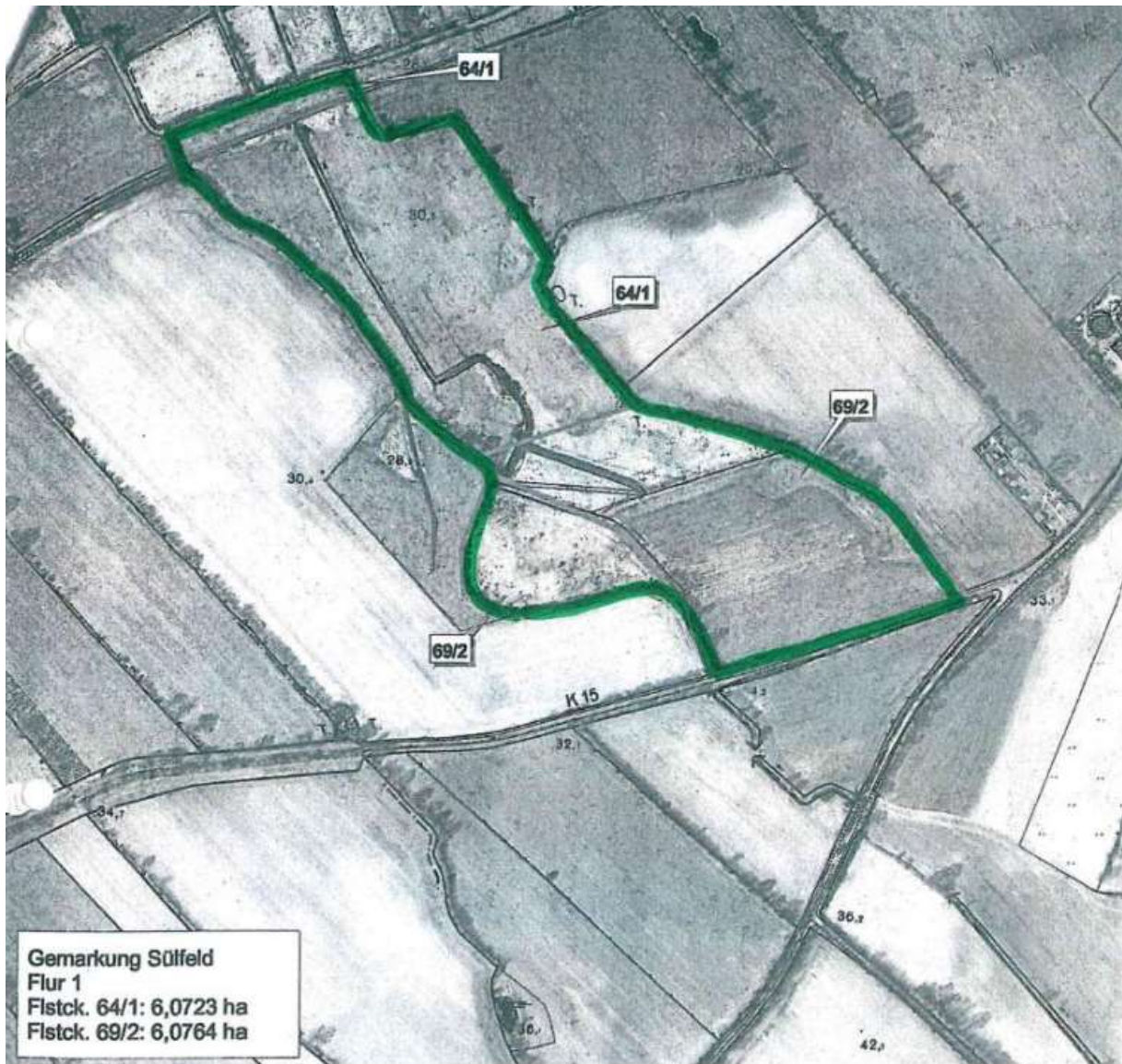

Ökokonto-Flächen der Stiftung Naturschutz S-H im Nienwohlder Moor (in der Gemarkung Sülfeld, Flur 1, Flurstücke 64/1 tlw. und 69/2 tlw.)

Anlage 10: zur Vorlage Nr. B 24/0393 des StuV am 07.11. und StV am 19.11.2024

Hier: Lageplan Ausgleichsfläche Ökokonto-Fläche Nienwohlder Moor