

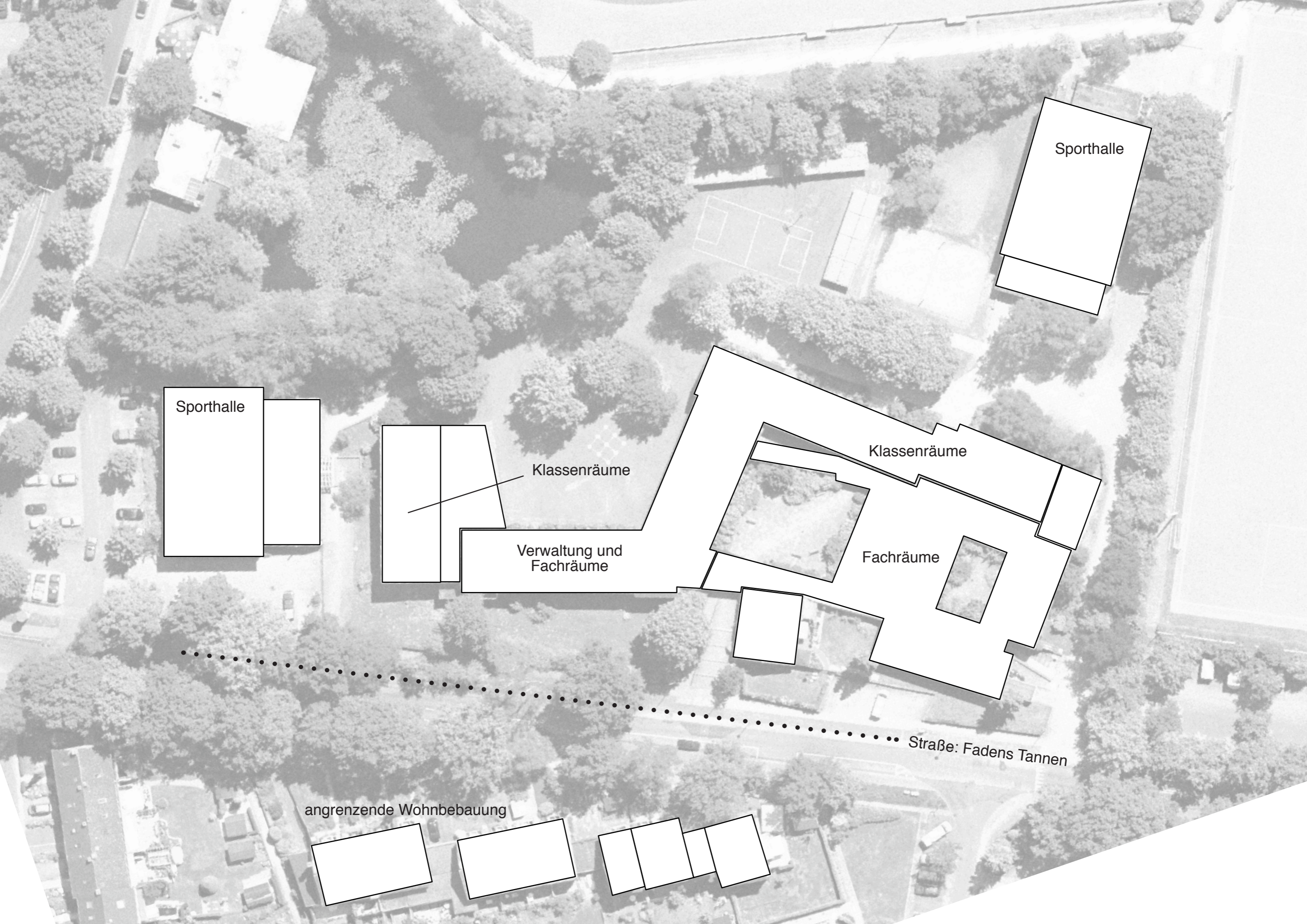

**Gemeinschaftsschule Harksheide**



Sporthalle

Sporthalle

Klassenräume

Verwaltung und  
Fachräume

Klassenräume

Fachräume

angrenzende Wohnbebauung

Straße: Fadens Tannen

Untergeschoss

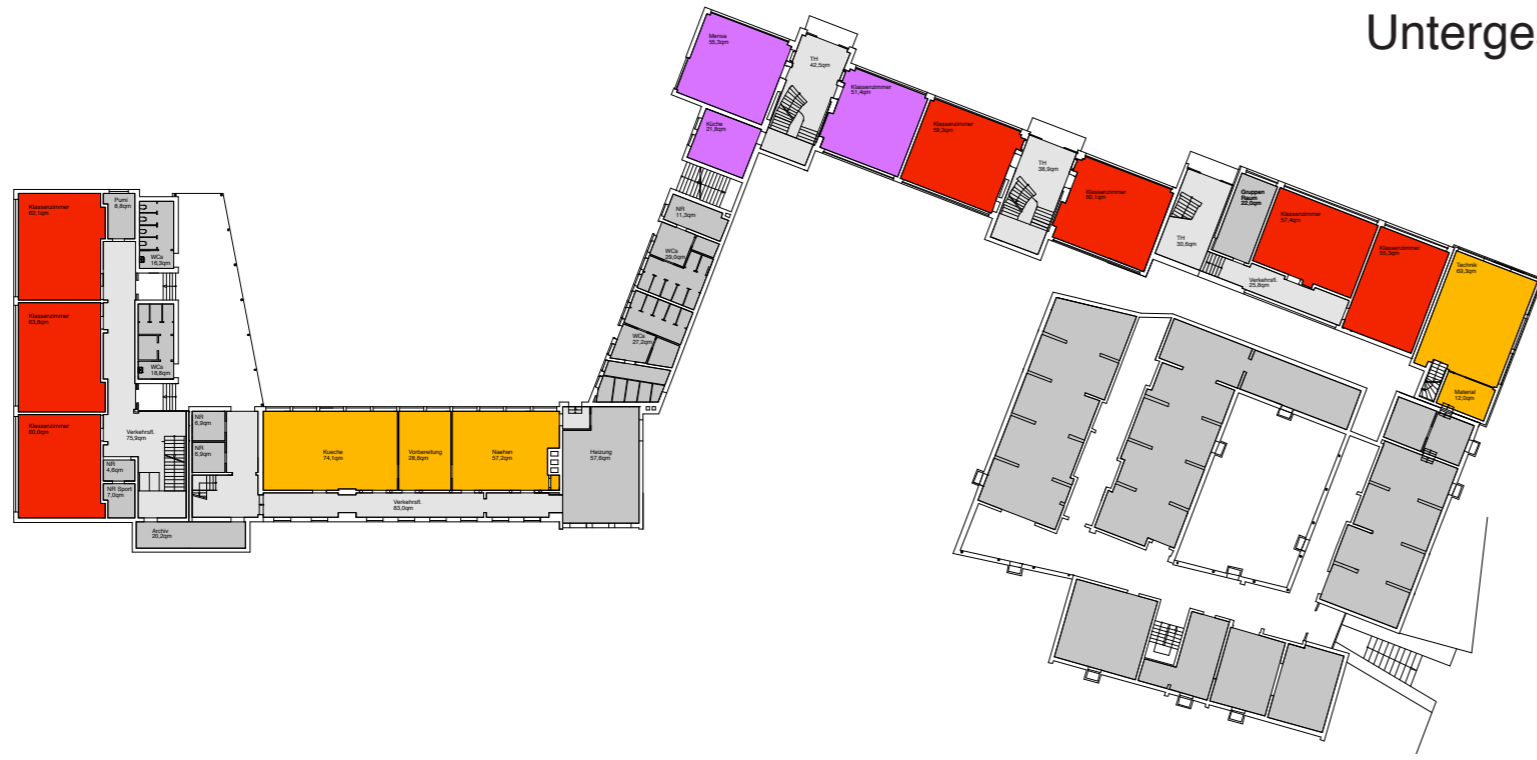

- Klassenräume
- Verwaltung
- Fachräume
- Mensa
- Verkehrsfläche
- Nebenräume

Erdgeschoss



Obergeschoss

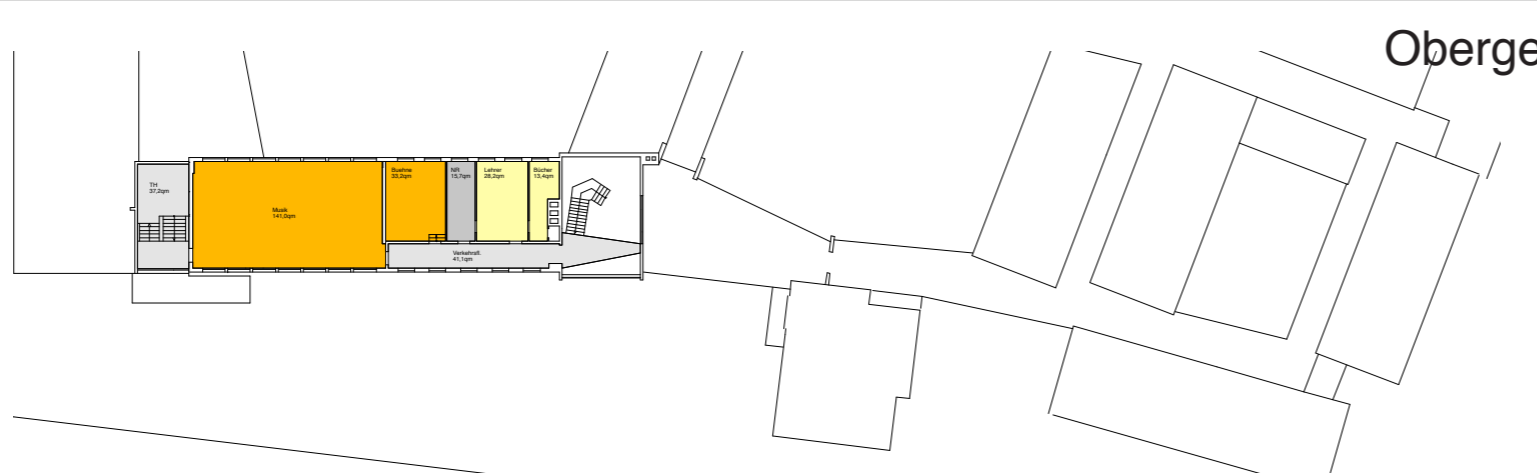

15 Klassenräume,  
davon 8 mit weniger als 60qm

## Neubau

Mensa

Fachräume

Ganztagsbereich

Infozentrum

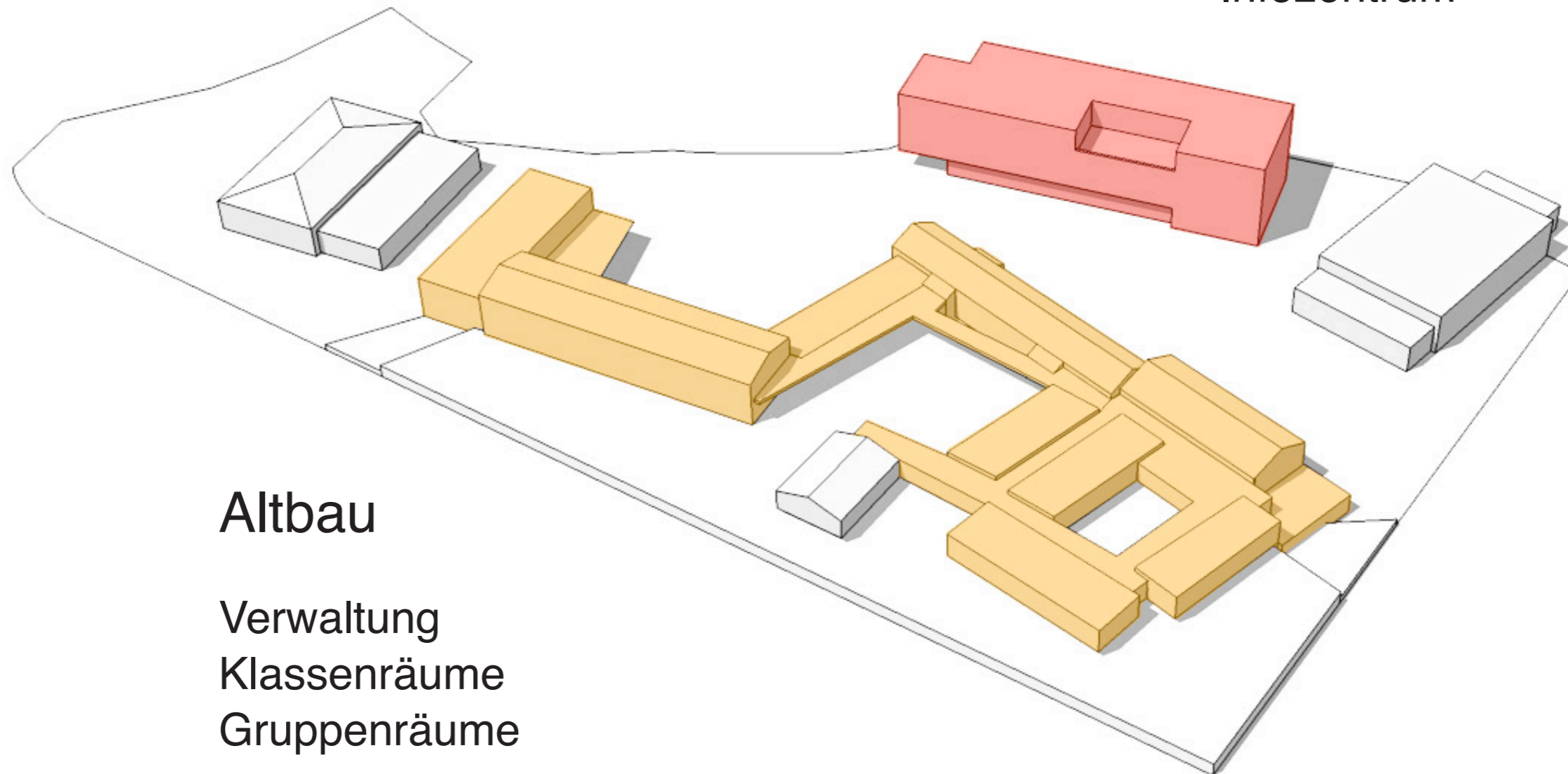

## Altbau

Verwaltung

Klassenräume

Gruppenräume

# Altbau Konzept 1

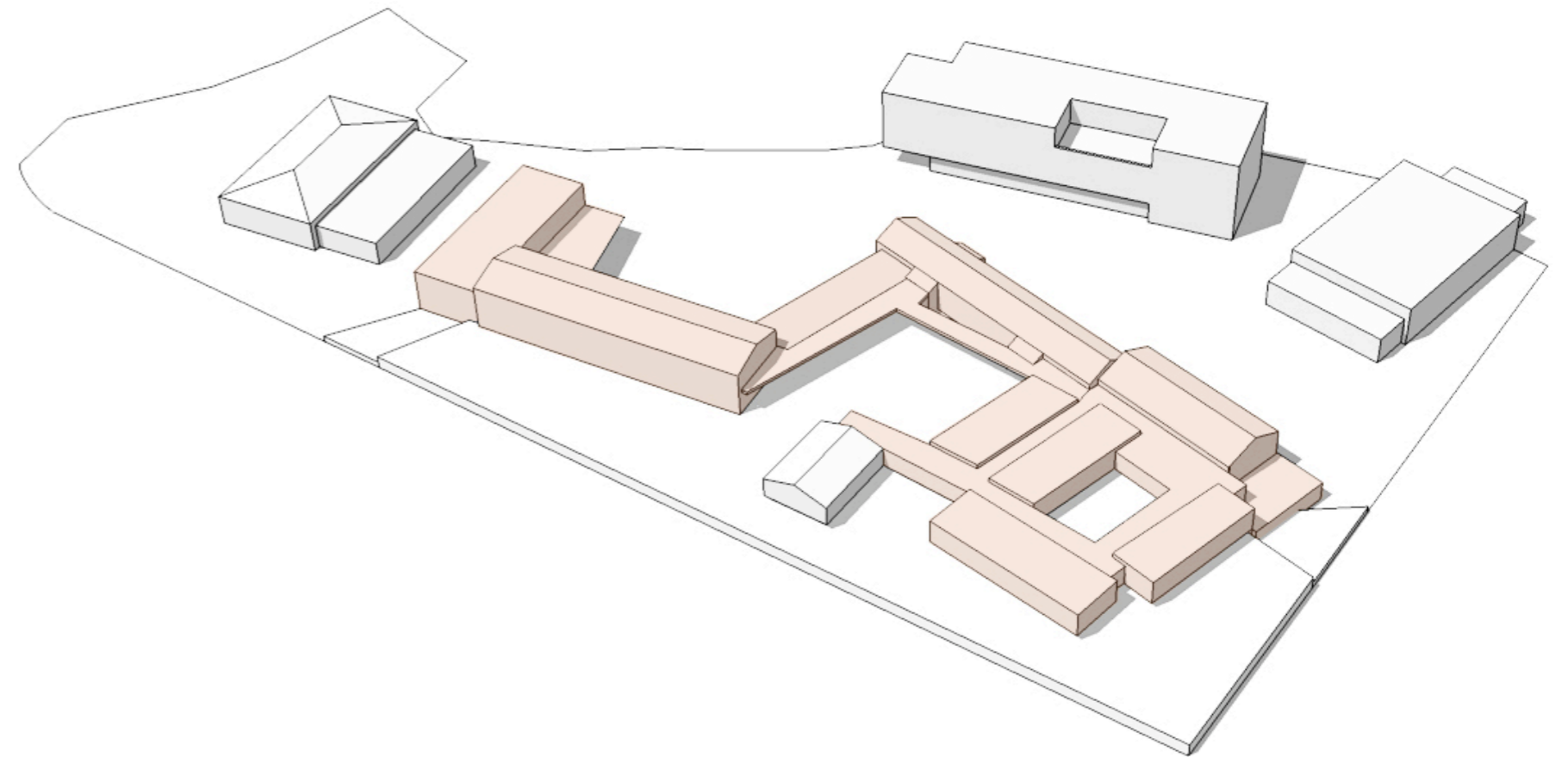

# Konzept 1

## 18 Klassenräume, 16 Gruppenräume

Umbaumaßnahmen sind rot gekennzeichnet

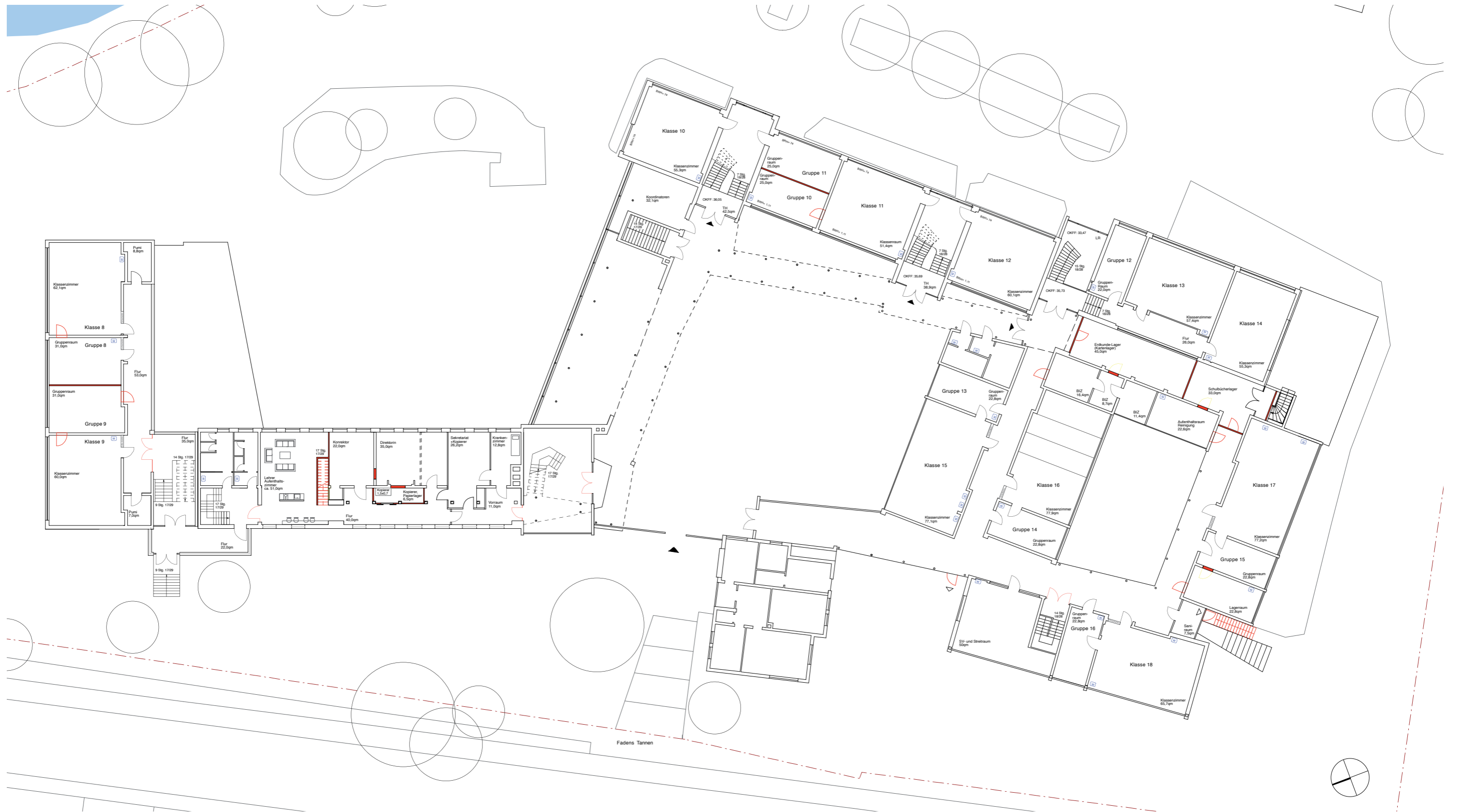

# Konzept 1

## 18 Klassenräume, 16 Gruppenräume

Umbaumaßnahmen sind rot gekennzeichnet

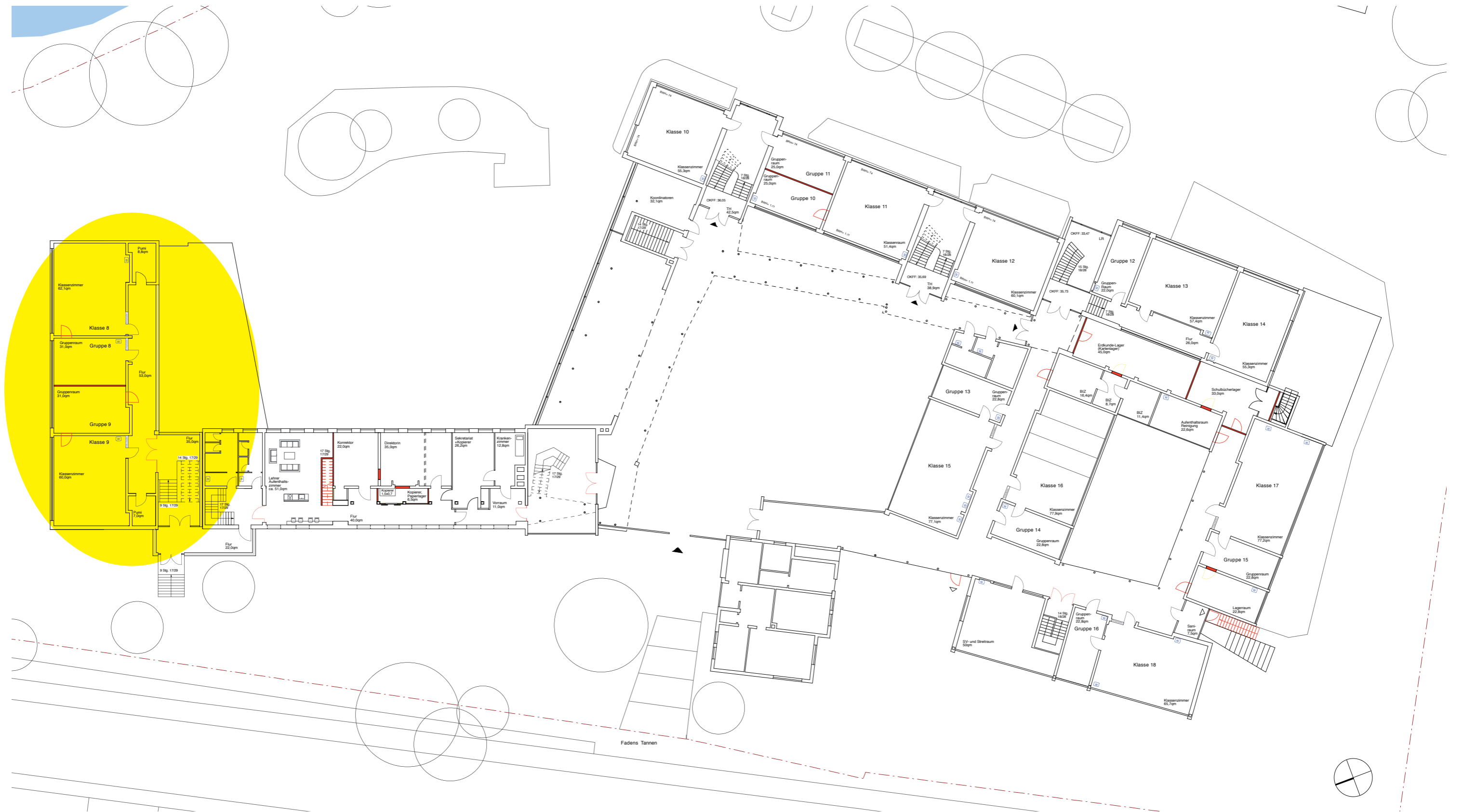

# Konzept 1

## 18 Klassenräume, 16 Gruppenräume

Umbaumaßnahmen sind rot gekennzeichnet

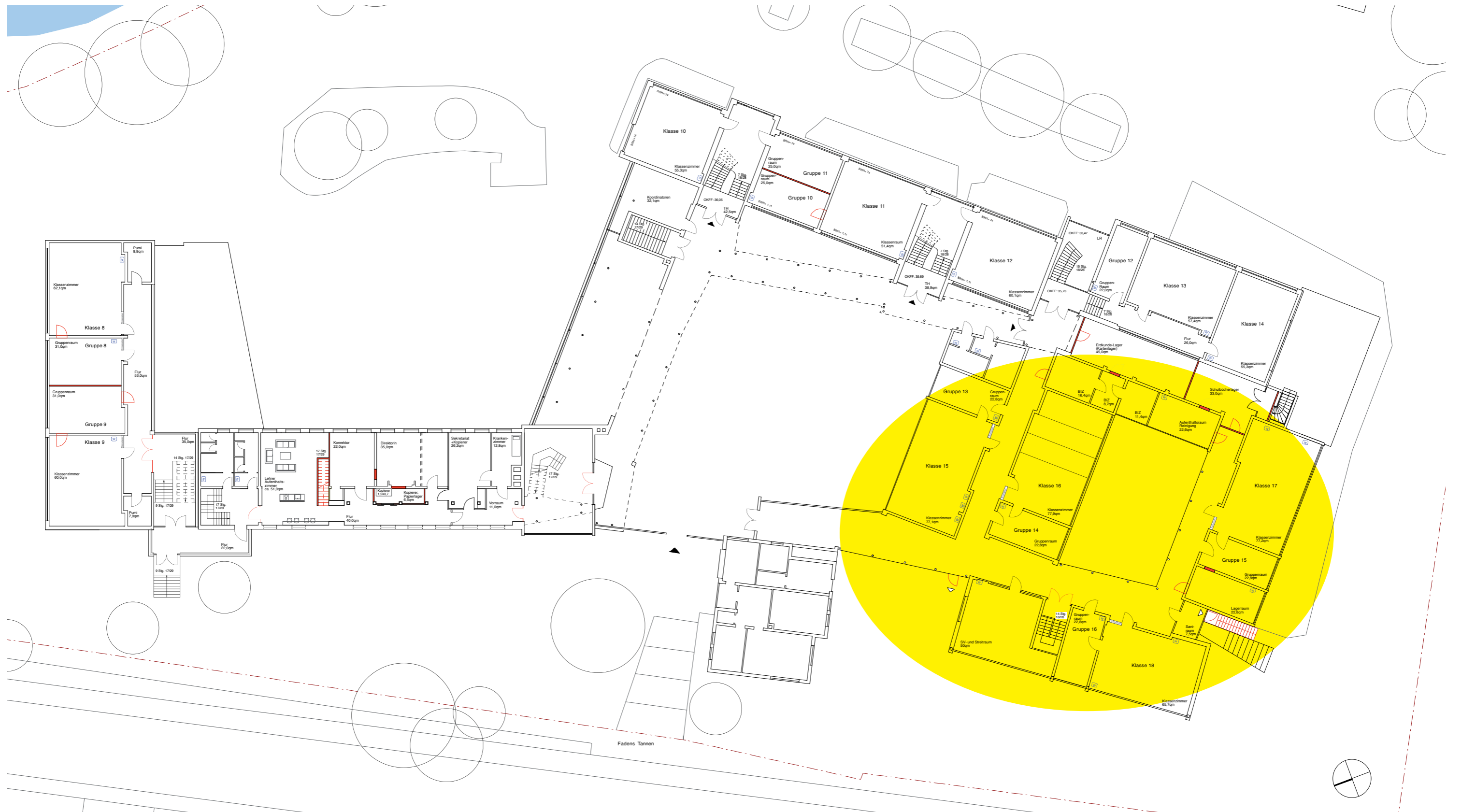



# Konzept 1

## 18 Klassenräume, 16 Gruppenräume

Umbaumaßnahmen sind rot gekennzeichnet

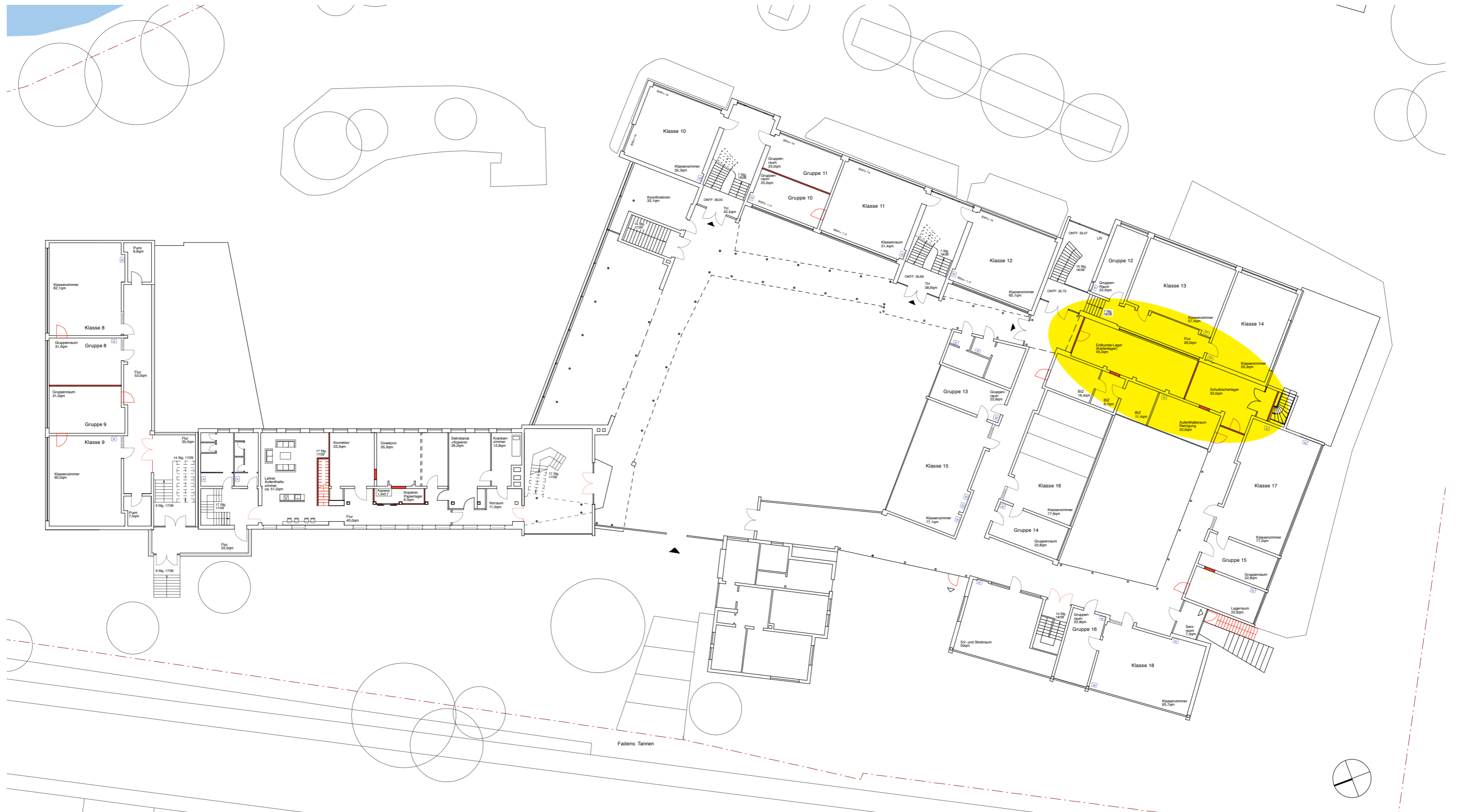

# Konzept 1

## 18 Klassenräume, 16 Gruppenräume

Umbaumaßnahmen sind rot gekennzeichnet

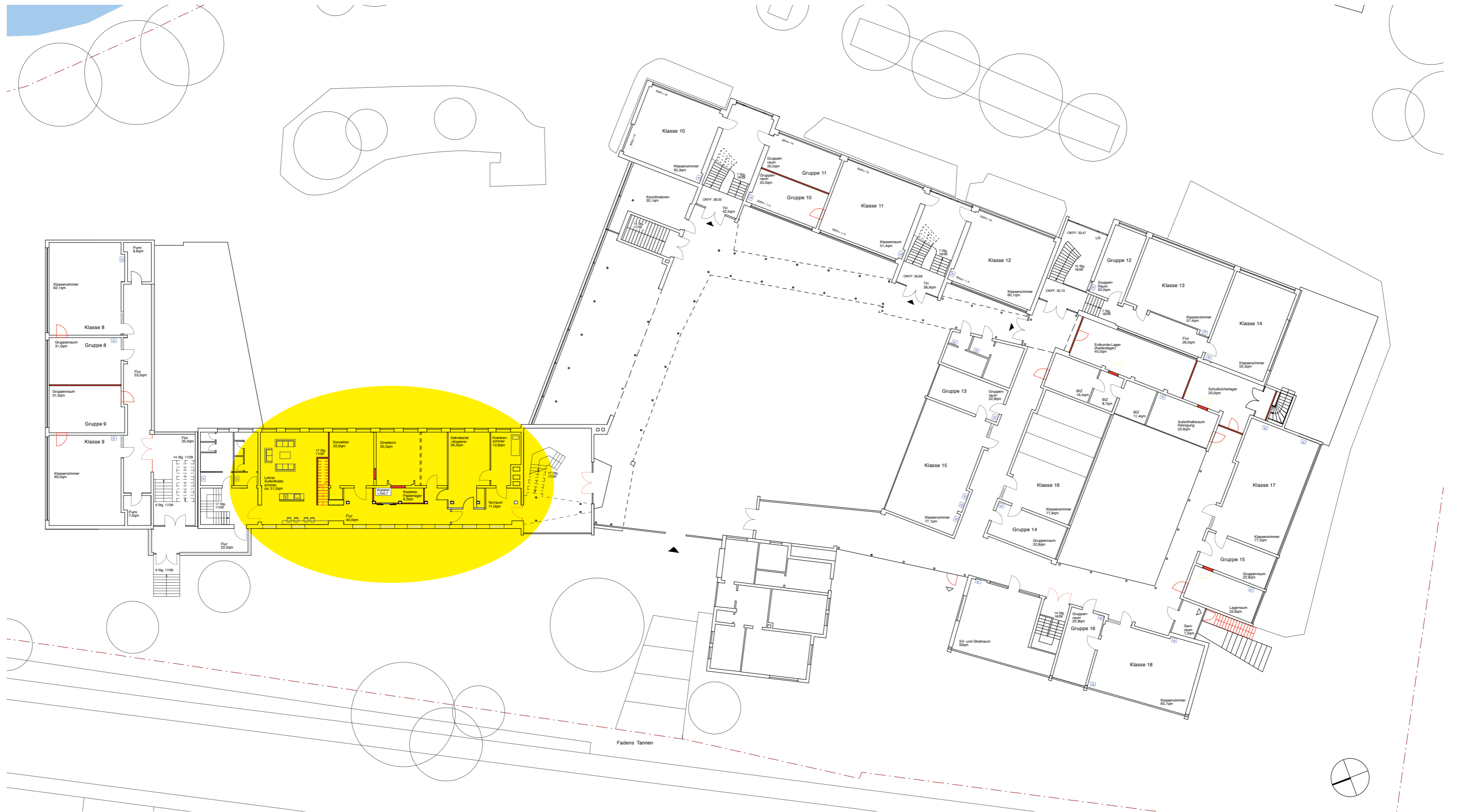

# Konzept 1

## 18 Klassenräume, 16 Gruppenräume

Umbaumaßnahmen sind rot gekennzeichnet

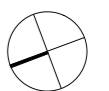
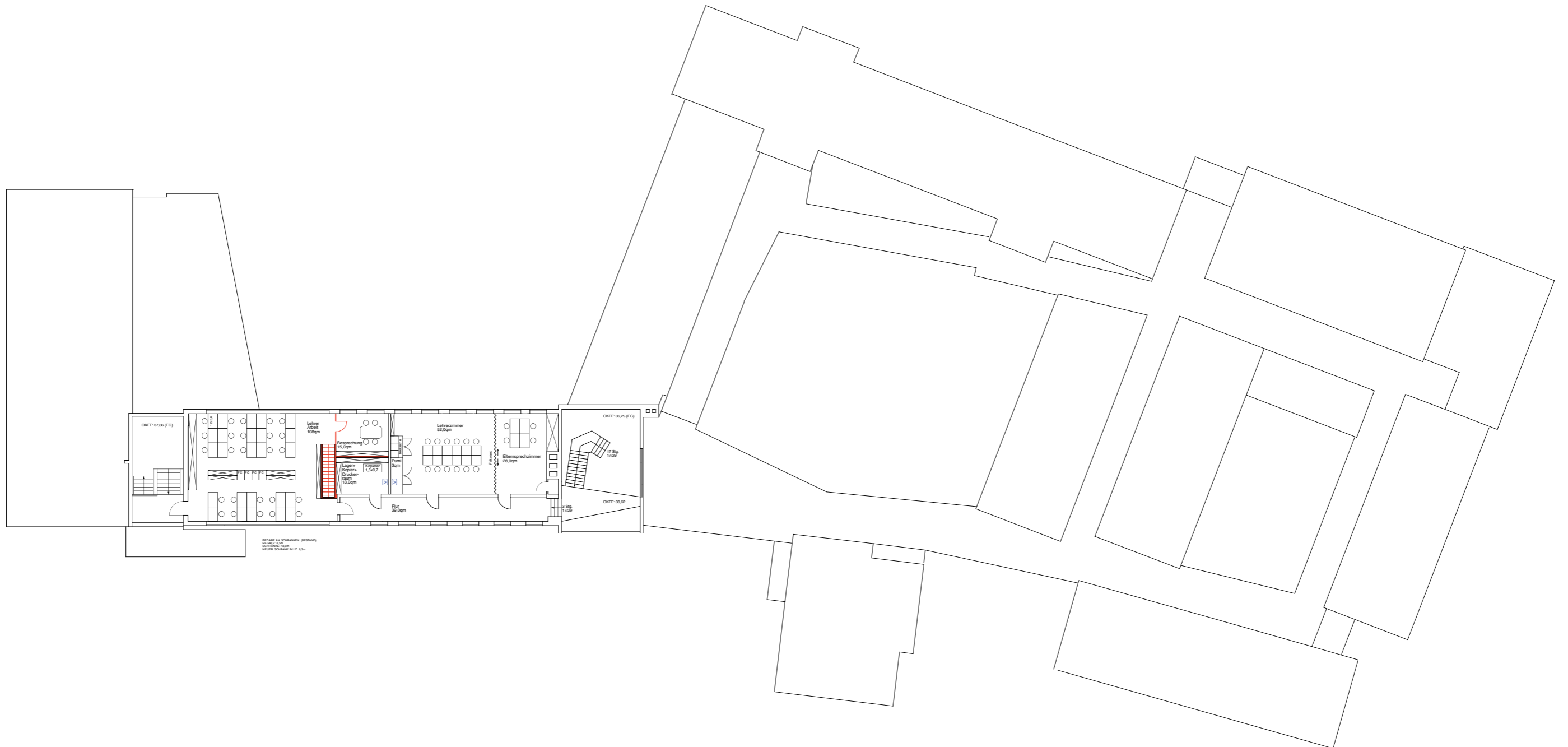

**Obergeschoss**

# Konzept 1

## 18 Klassenräume, 16 Gruppenräume

Umbaumaßnahmen sind rot gekennzeichnet

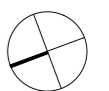
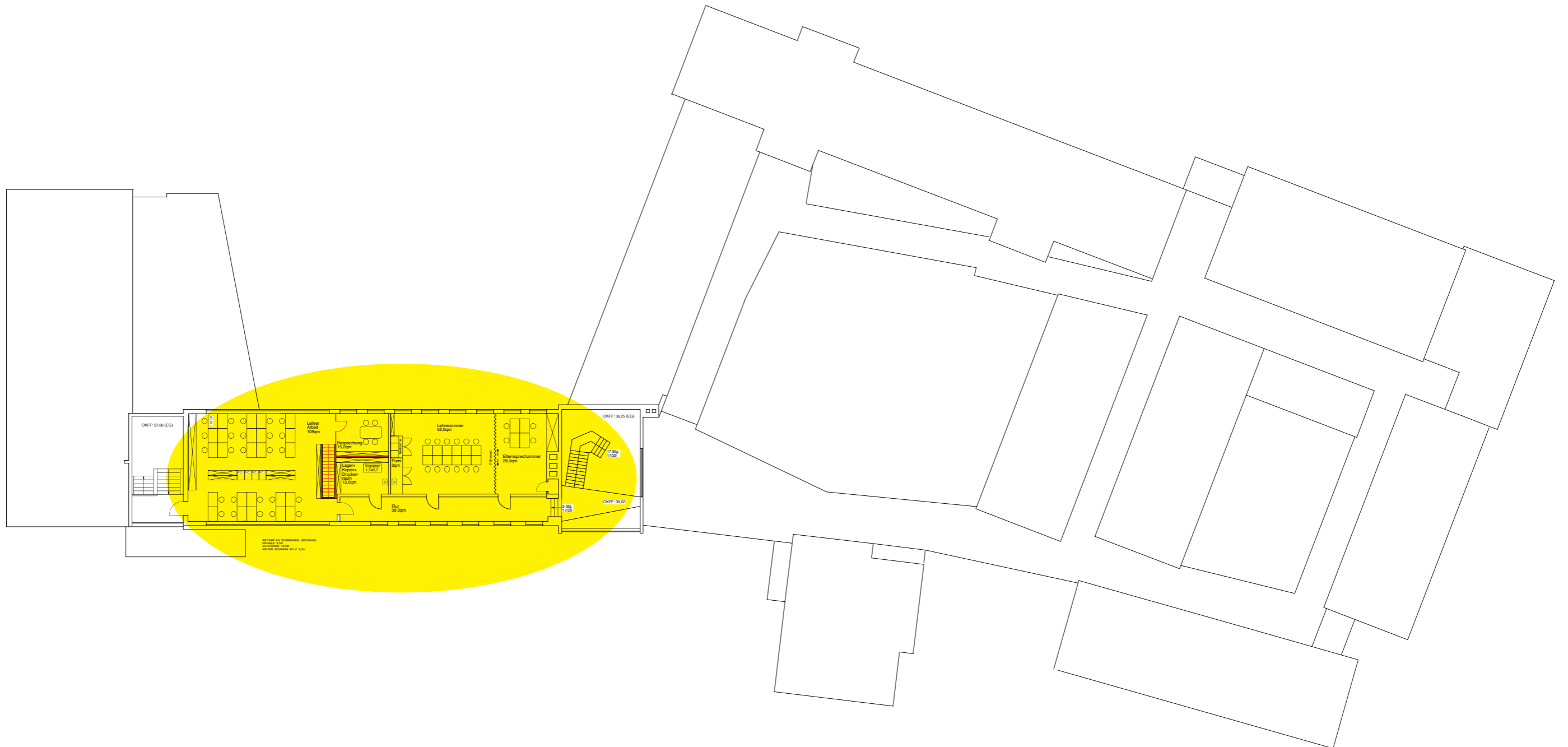

Obergeschoss

# Konzept 1

## 18 Klassenräume, 16 Gruppenräume

Umbaumaßnahmen sind rot gekennzeichnet

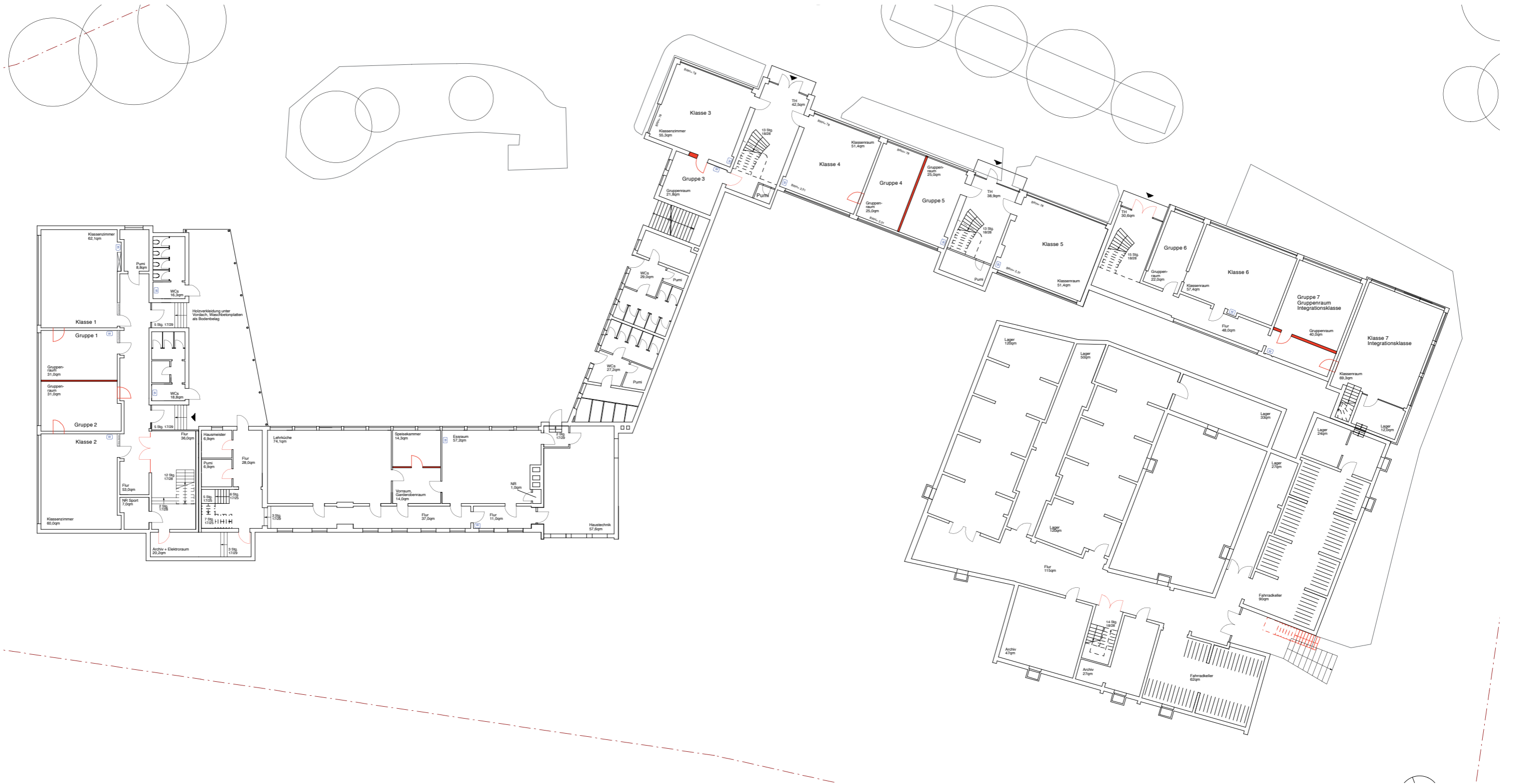

# Konzept 1

## 18 Klassenräume, 16 Gruppenräume

Umbaumaßnahmen sind rot gekennzeichnet

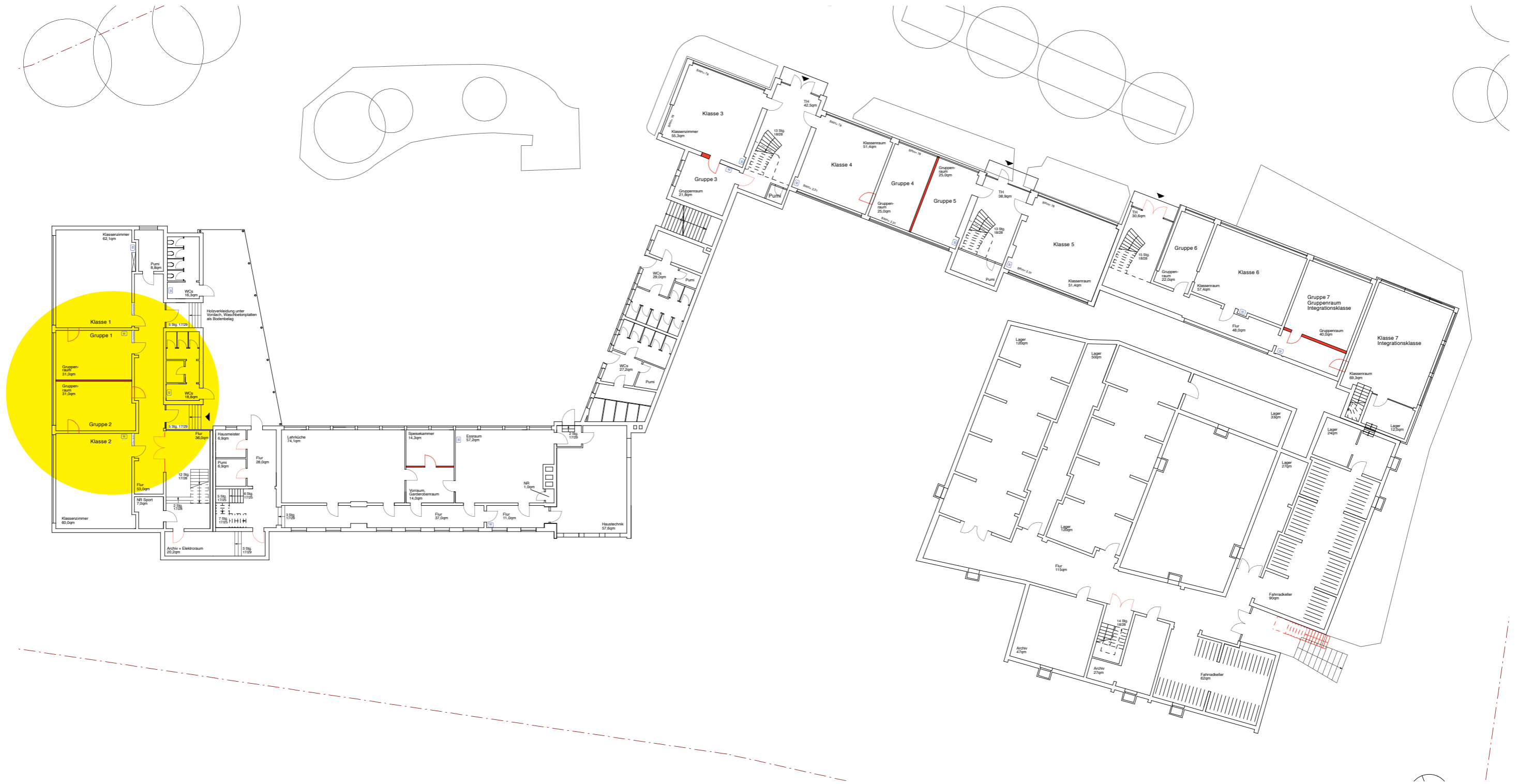

# Konzept 1

## 18 Klassenräume, 16 Gruppenräume

Umbaumaßnahmen sind rot gekennzeichnet

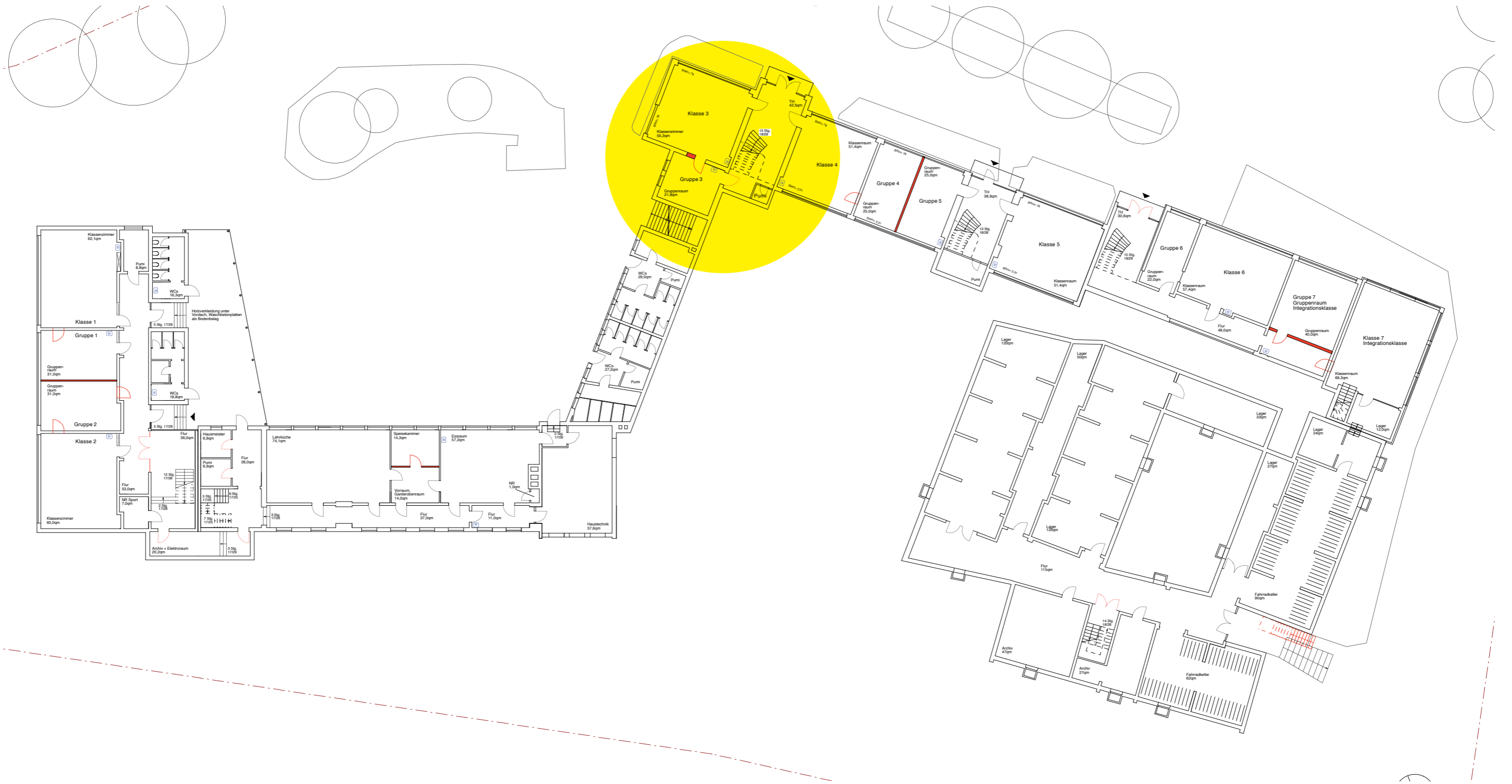

# Konzept 1

## 18 Klassenräume, 16 Gruppenräume

Umbaumaßnahmen sind rot gekennzeichnet

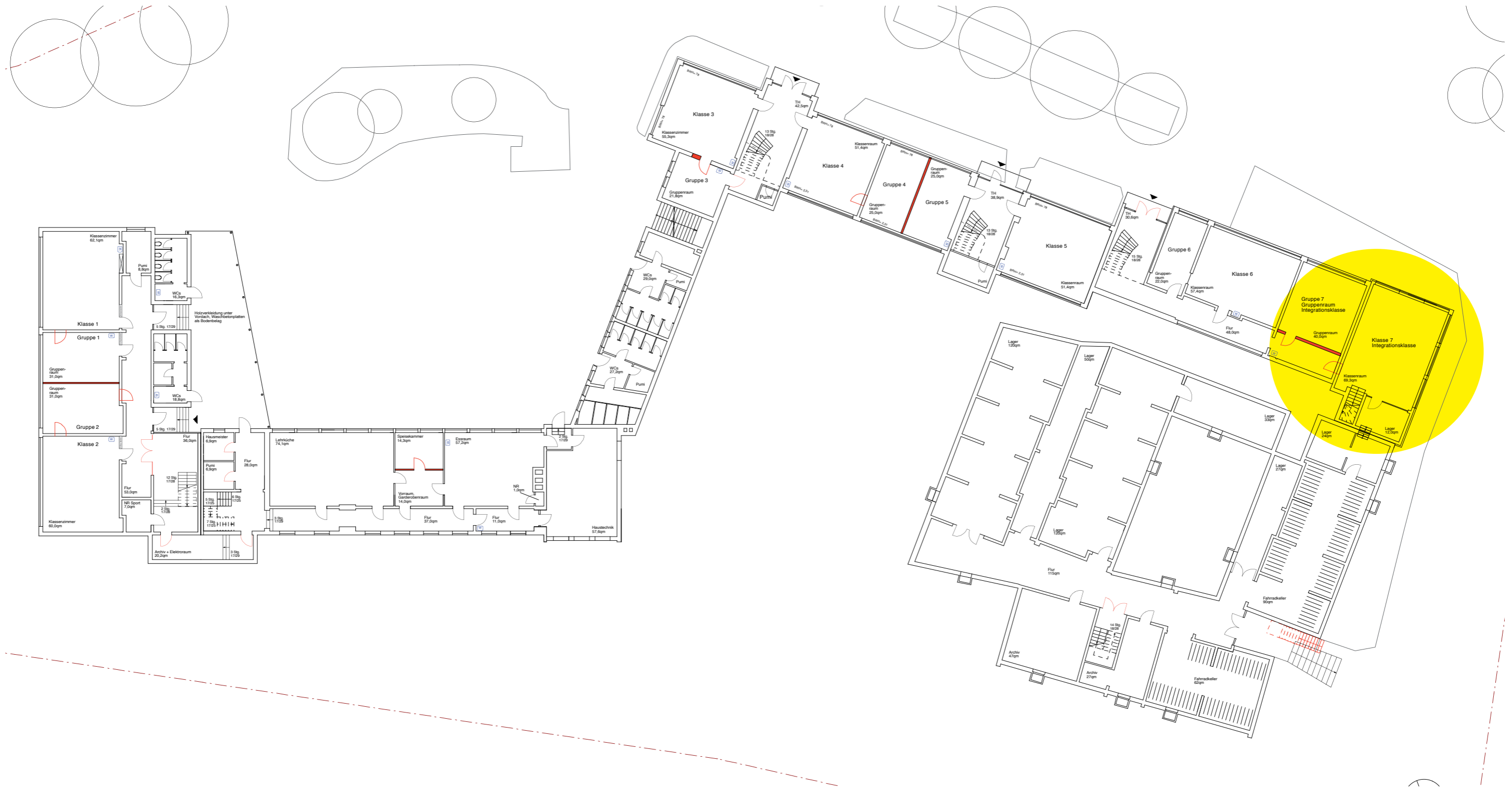



# Neubau Konzept 1

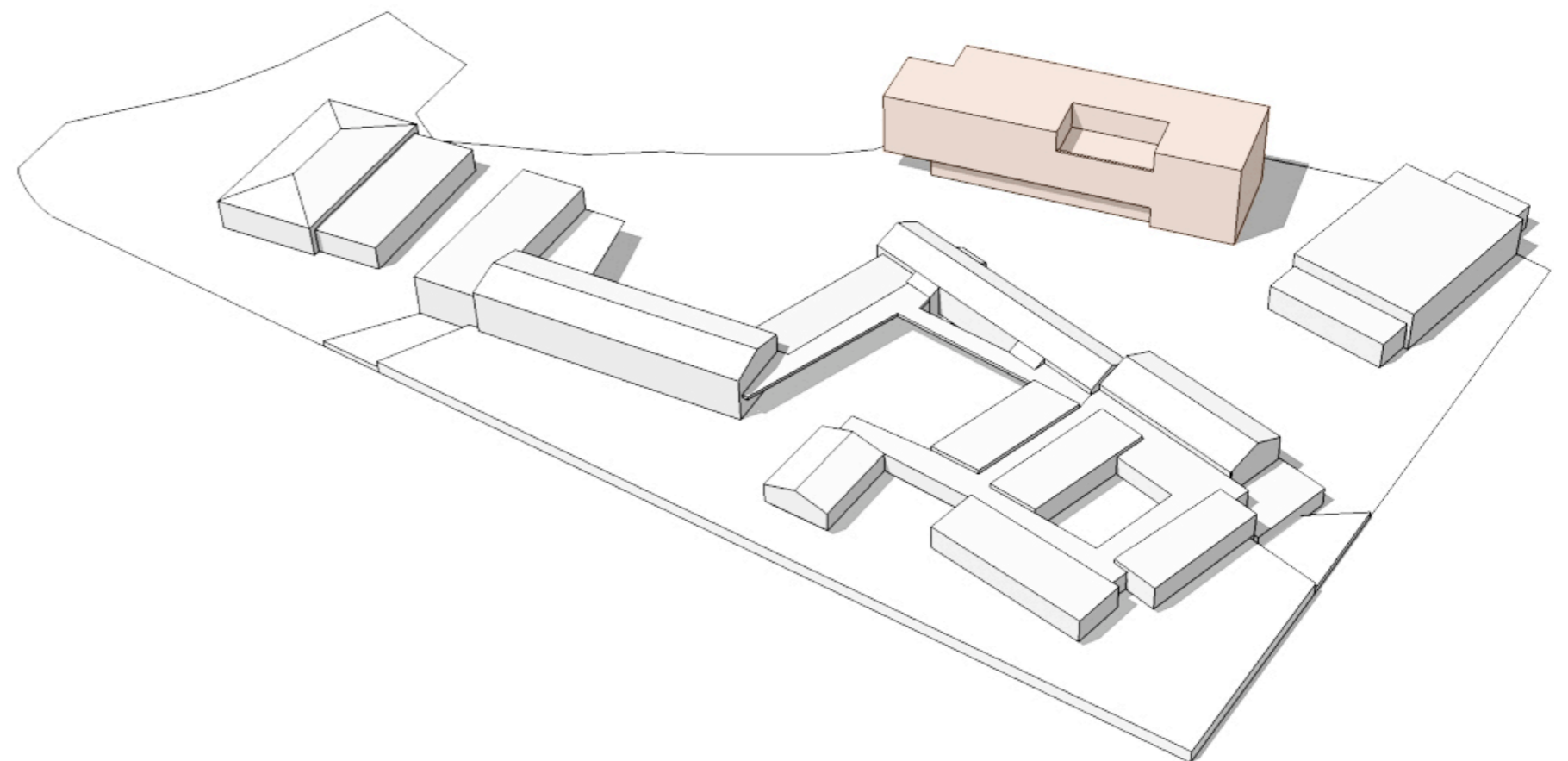

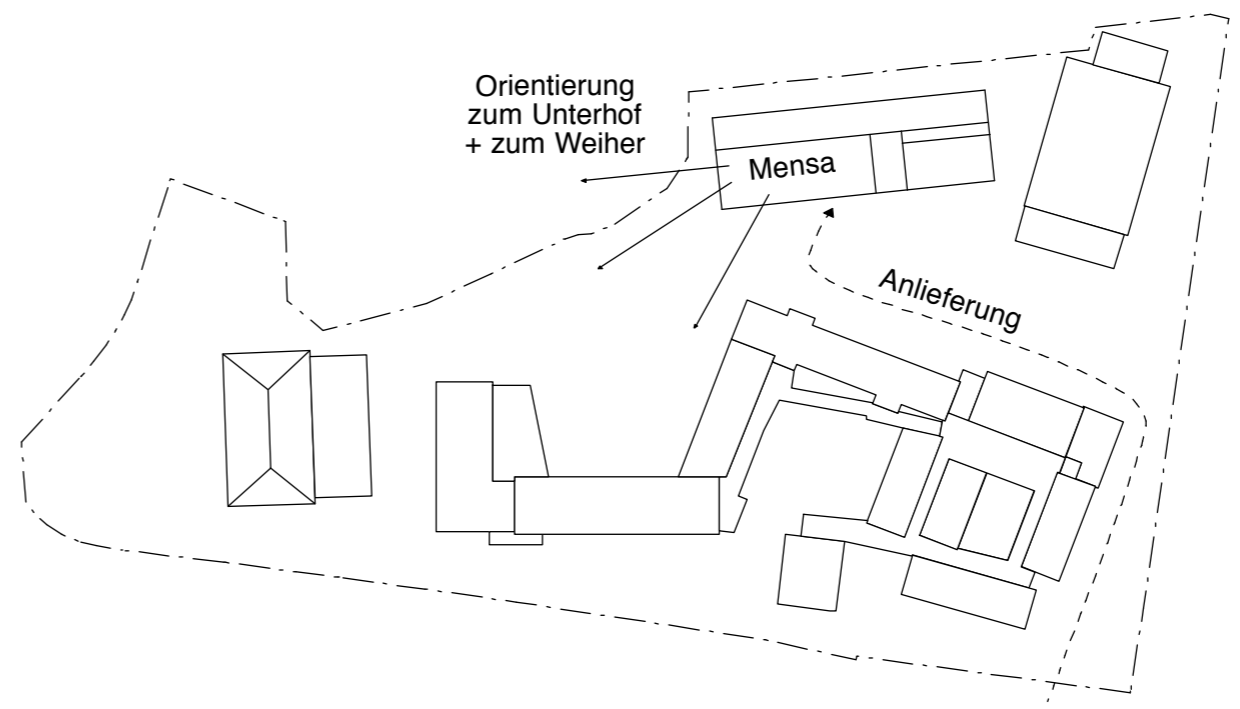
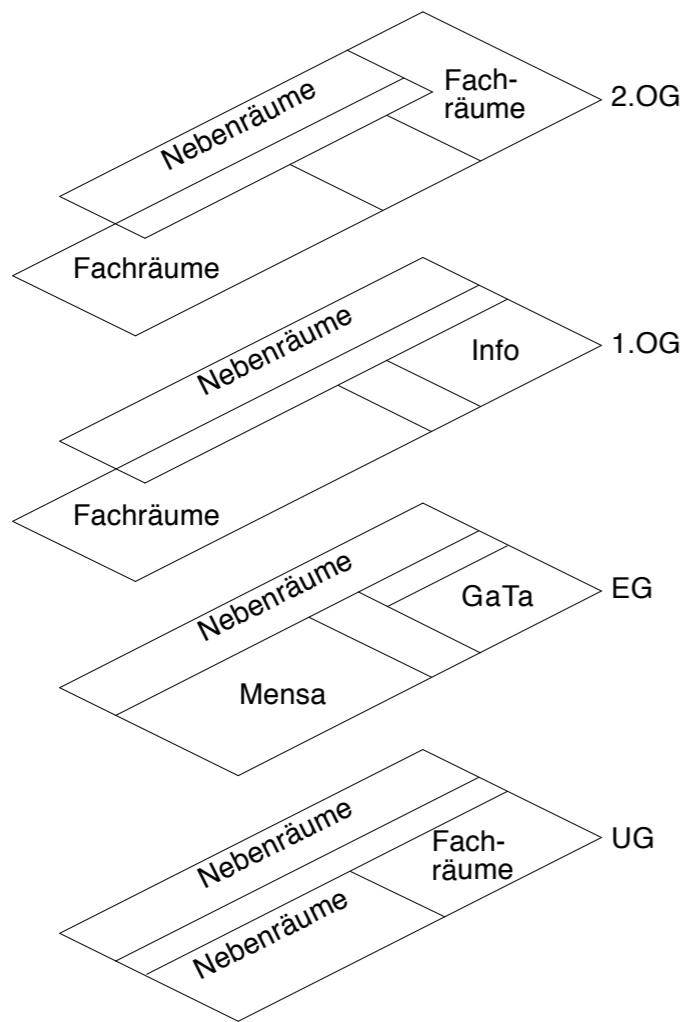
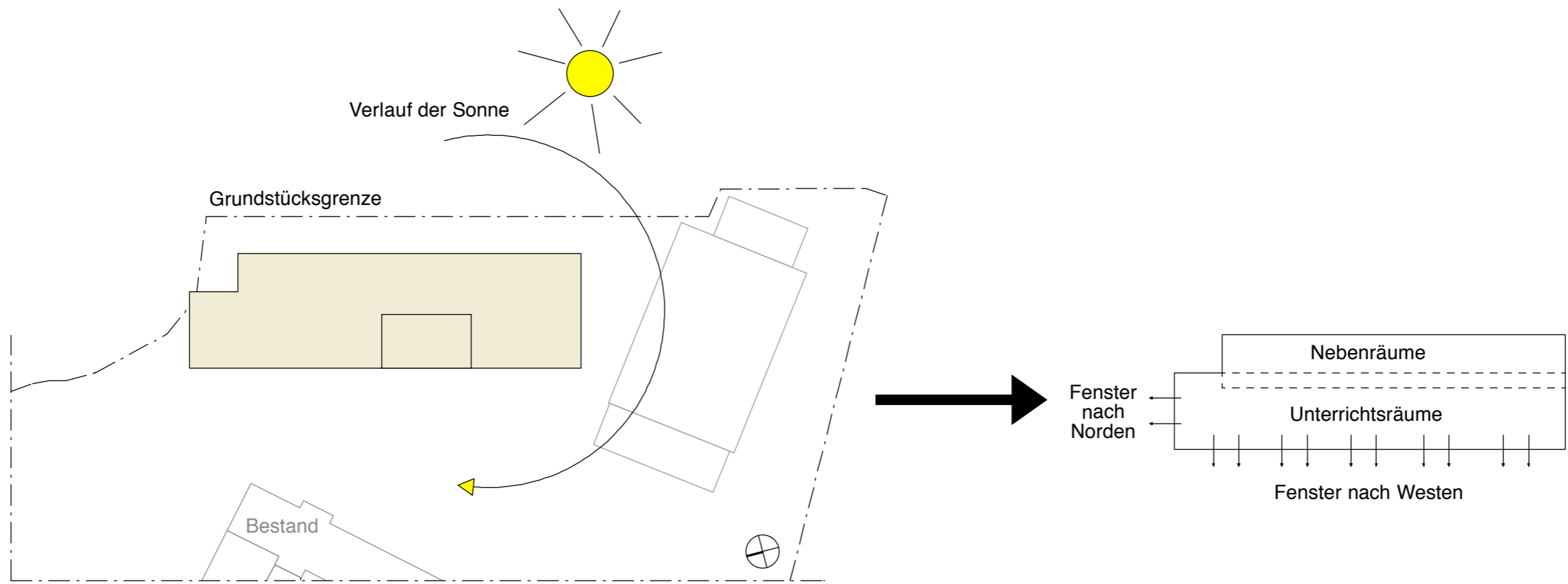

**Konzept 1**  
 Mensa, Ganztagesbereich  
 Fachräume, Infozentrum

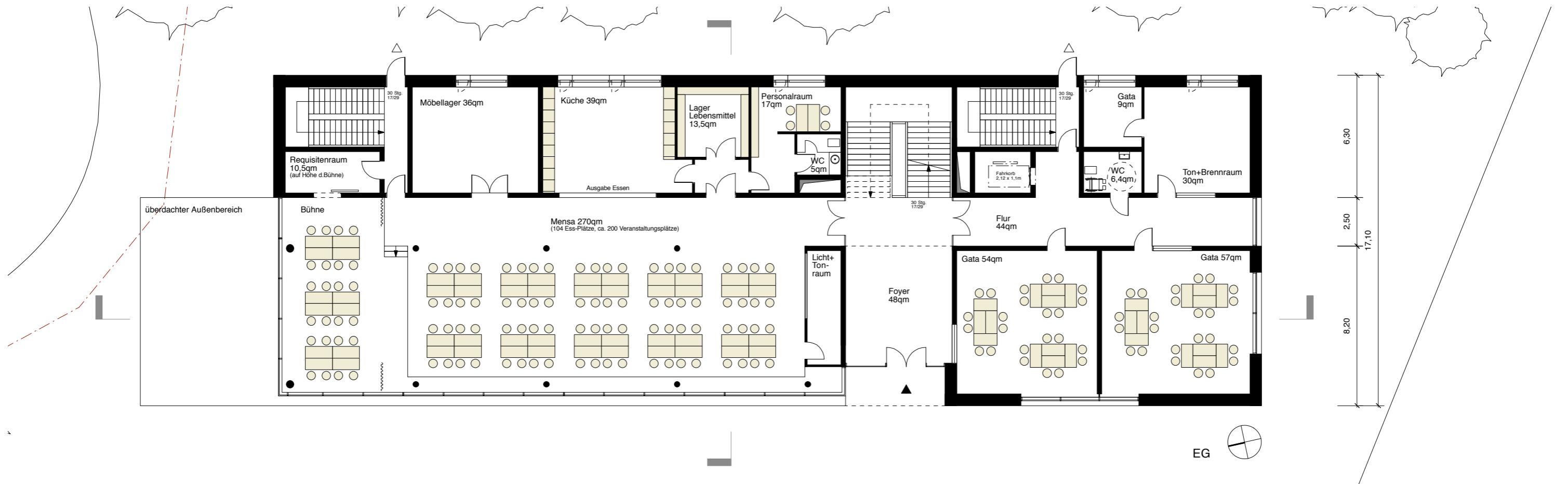

**Erdgeschoss**

**Konzept 1**  
Mensa, Ganztagesbereich  
Fachräume, Infozentrum



WESTANSICHT

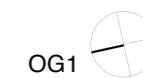

**Konzept 1**  
 Mensa, Ganztagesbereich  
 Fachräume, Infozentrum

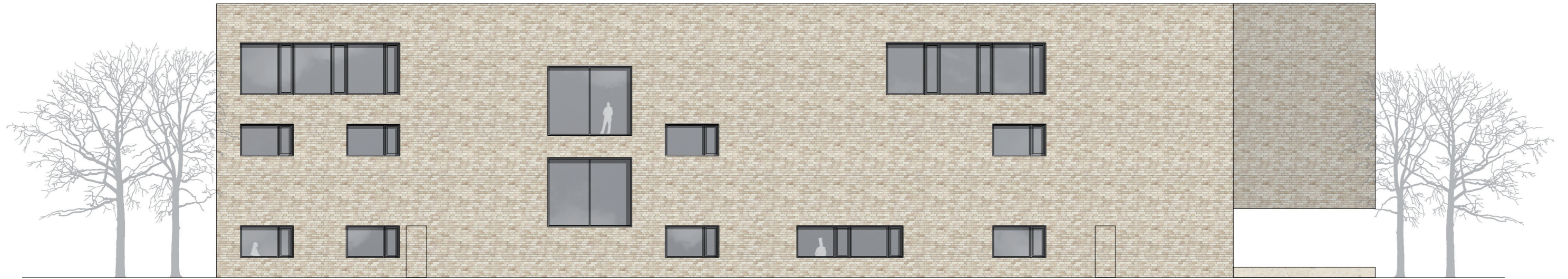

OSTANSICHT

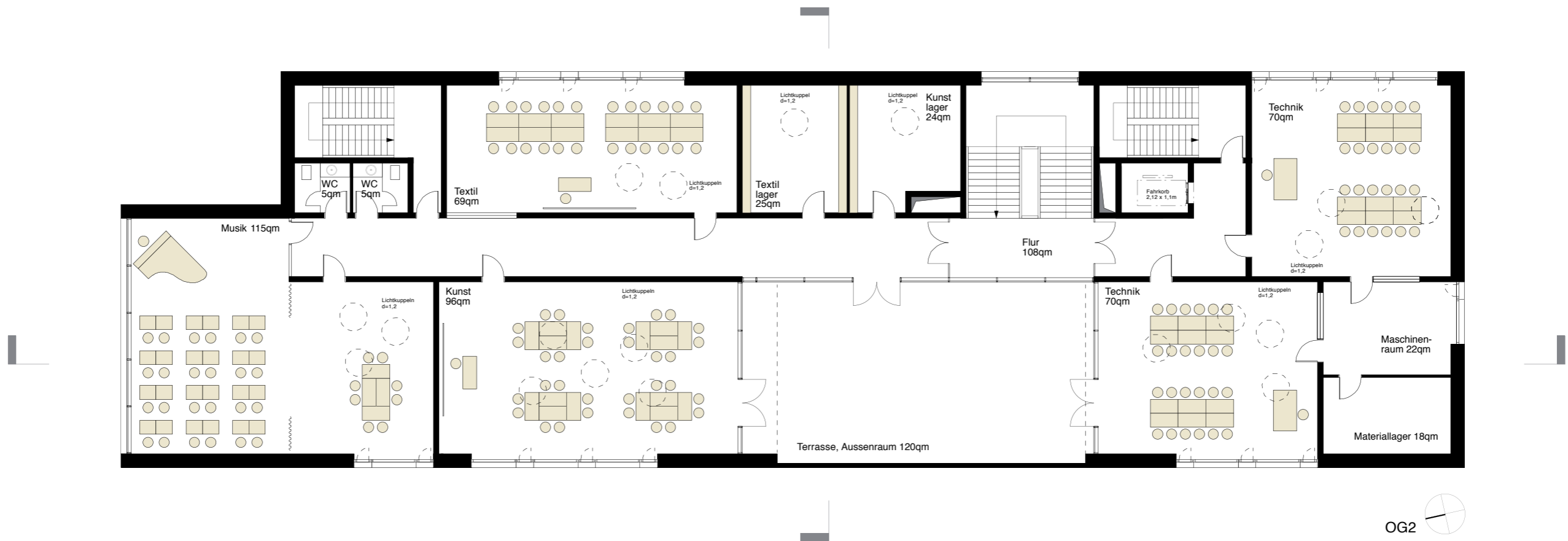

OG2

**2. Obergeschoss**

**Konzept 1**  
 Mensa, Ganztagesbereich  
 Fachräume, Infozentrum



NORDANSICHT

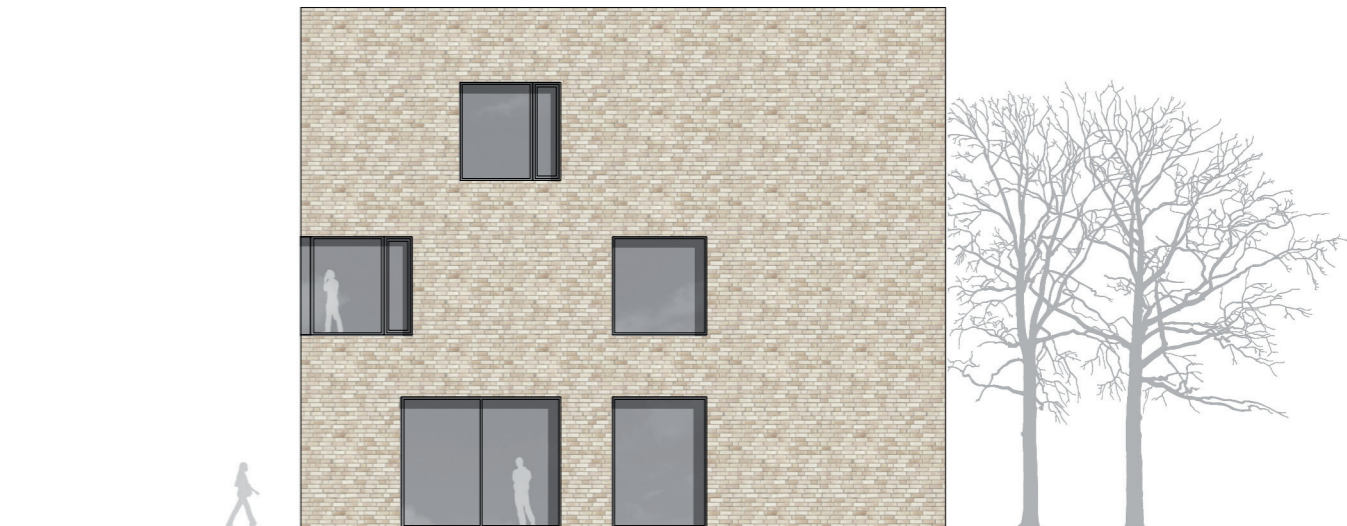

SÜDANSICHT



UG

**Untergeschoss**

## Neubau Konzept 2

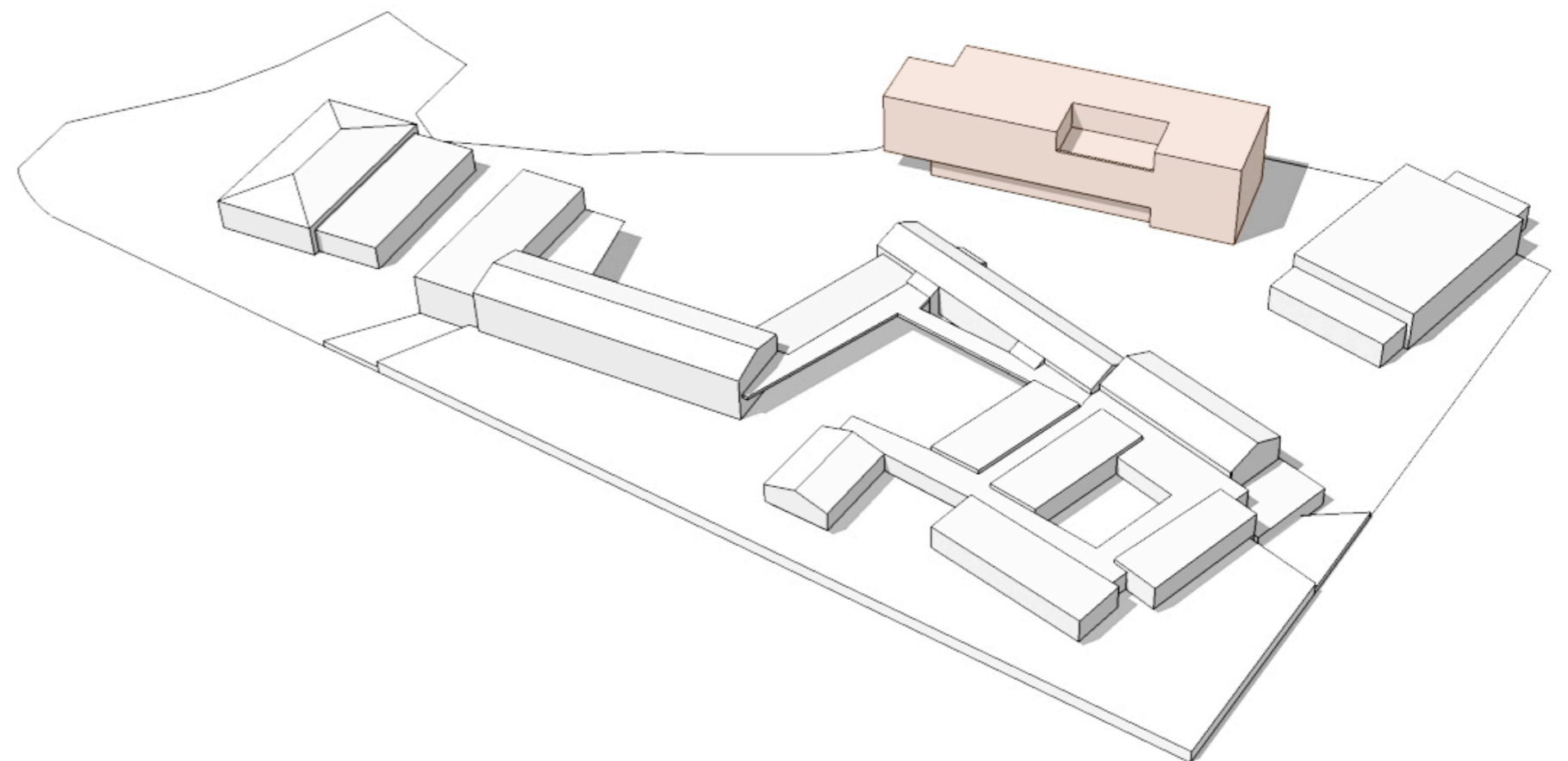

**Konzept 2**  
 Mensa, Ganztagesbereich  
 Fachräume, kein UG

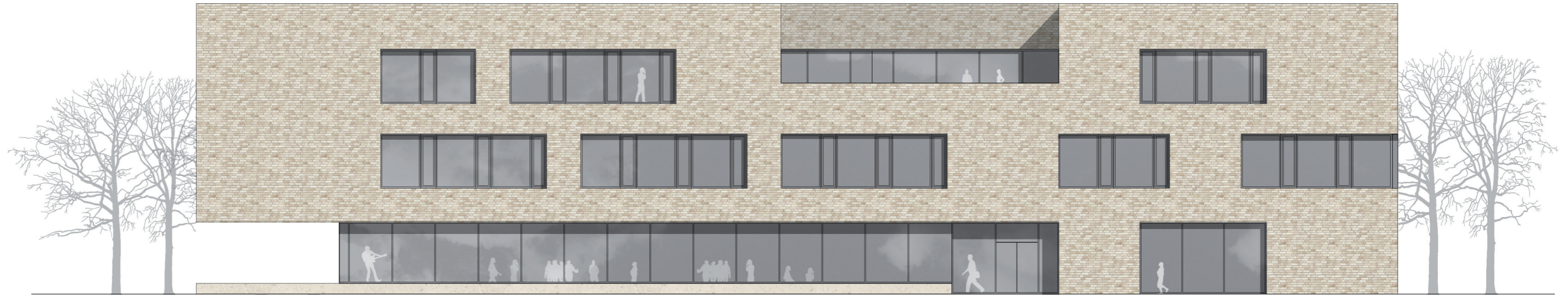

WESTANSICHT



**Erdgeschoss**



**Konzept 2**  
 Mensa, Ganztagesbereich  
 Fachräume, kein UG

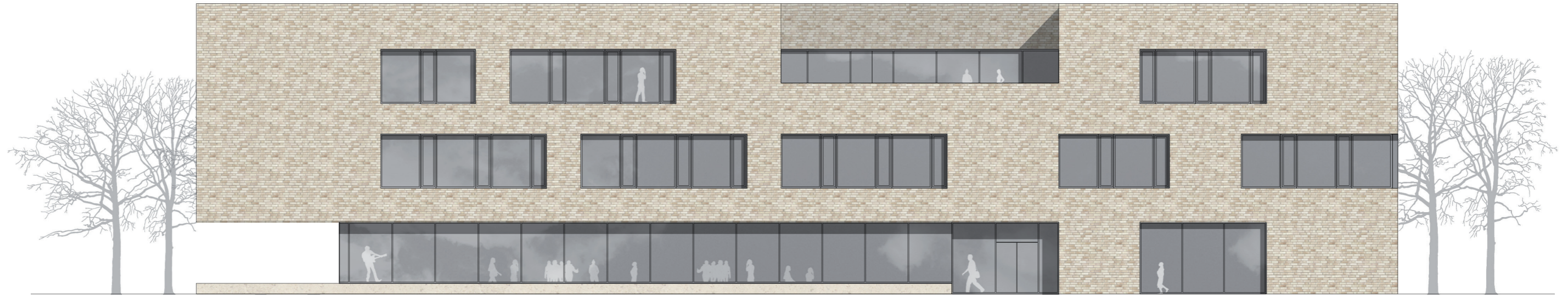

WESTANSICHT

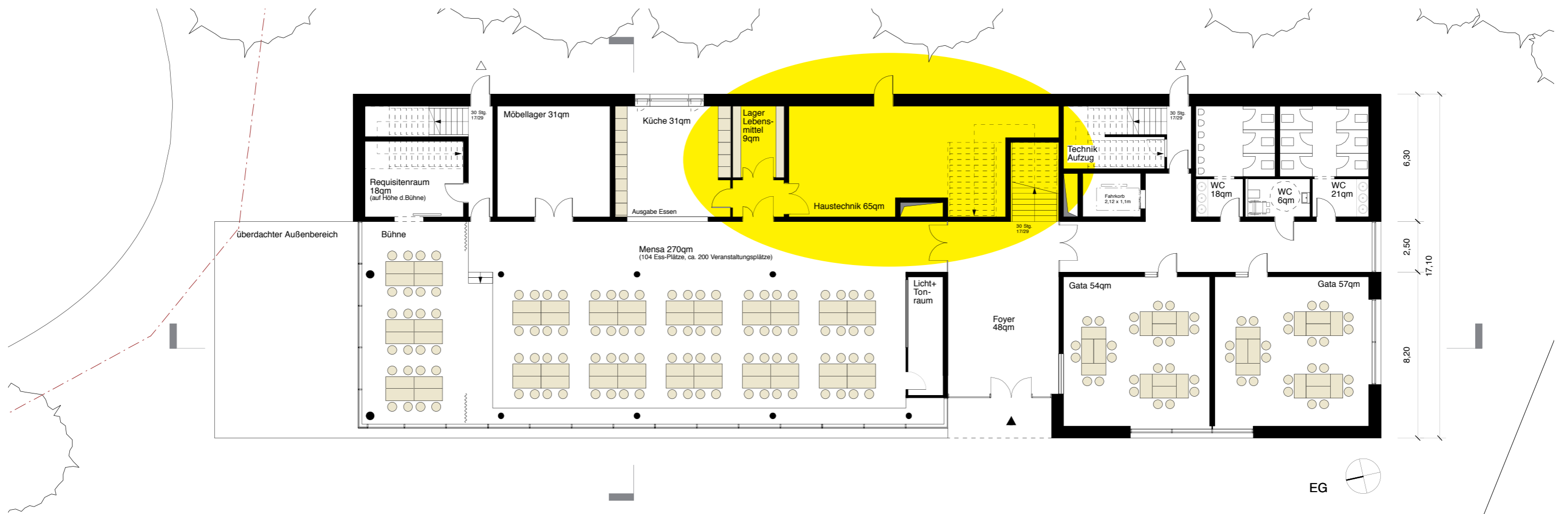

**Erdgeschoss**

**Konzept 2**  
 Mensa, Ganztagesbereich  
 Fachräume, kein UG

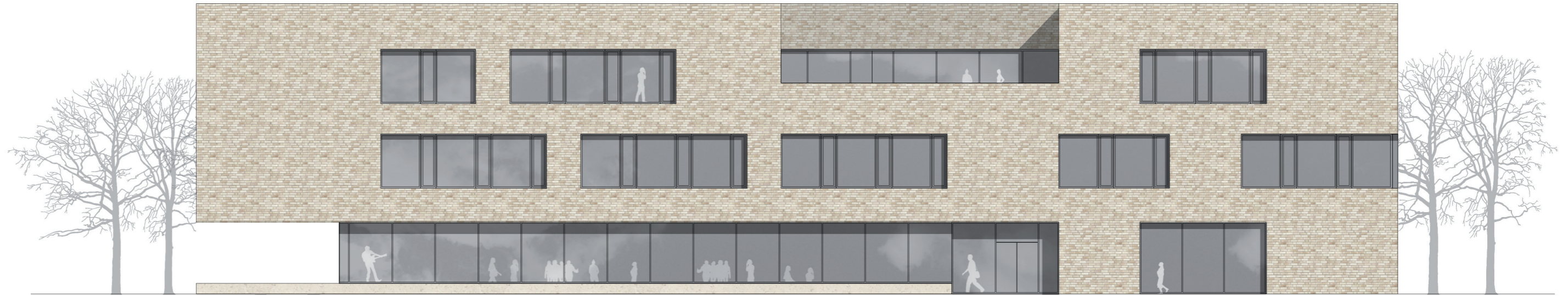

WESTANSICHT

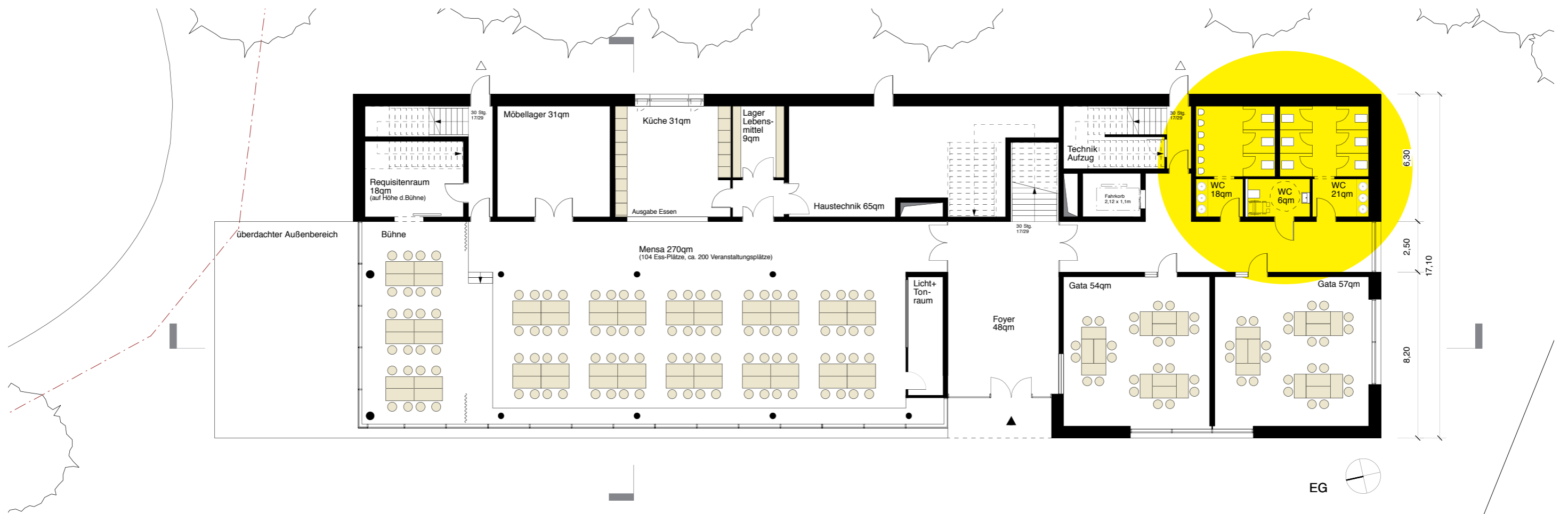

**Erdgeschoss**

**Konzept 2**  
Mensa, Ganztagesbereich  
Fachräume, kein UG

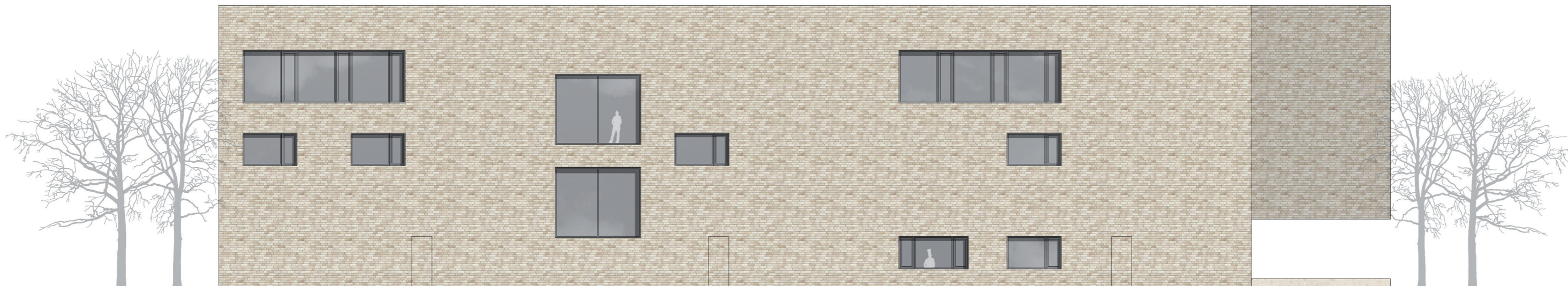

OSTANSICHT

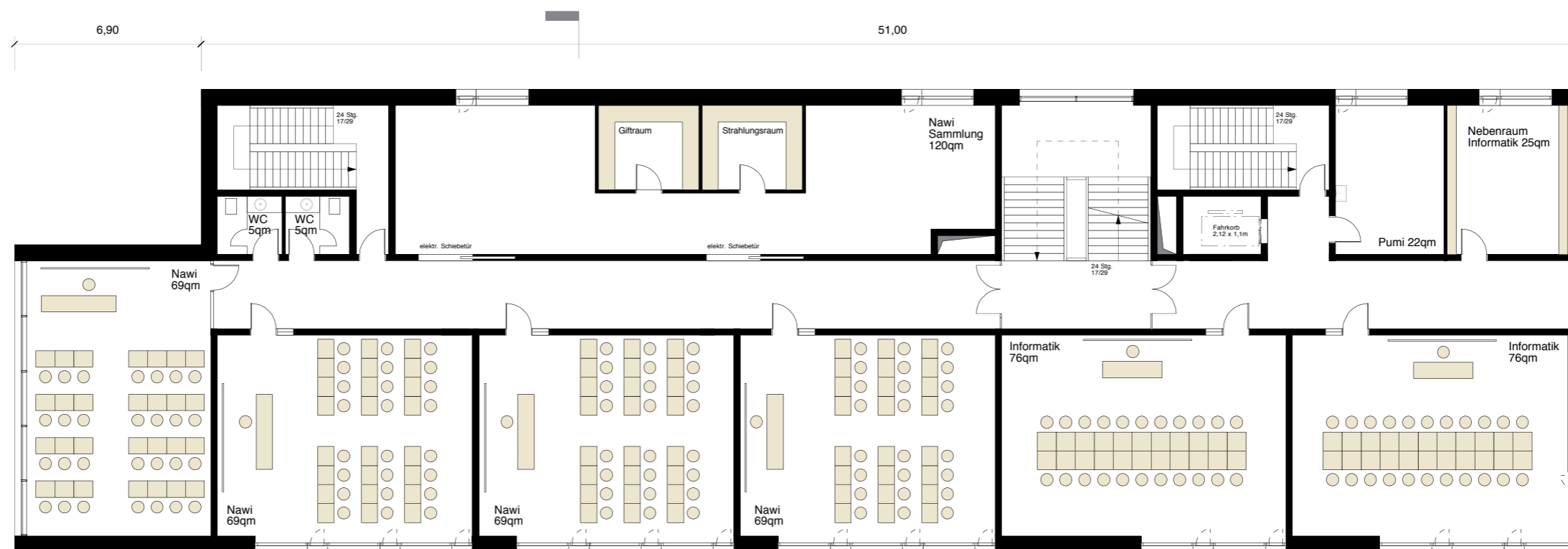

**1. Obergeschoss**

**Konzept 2**  
Mensa, Ganztagesbereich  
Fachräume, kein UG

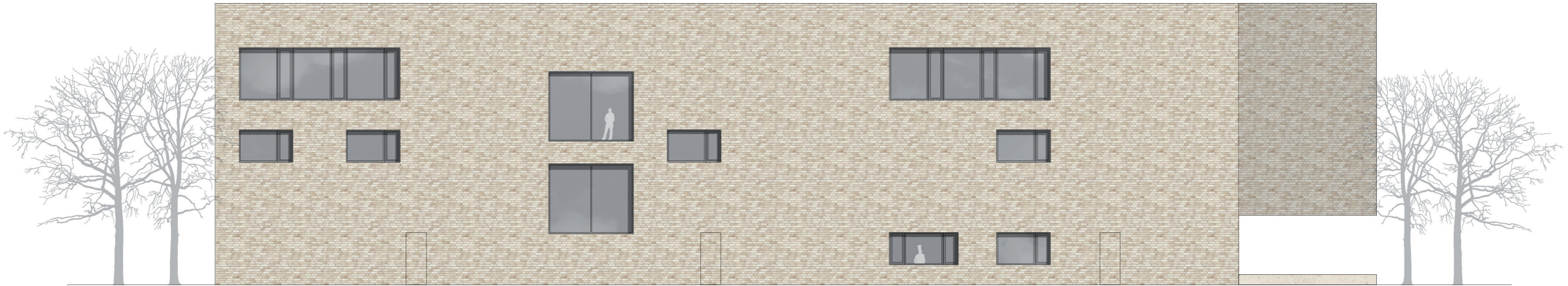

OSTANSICHT

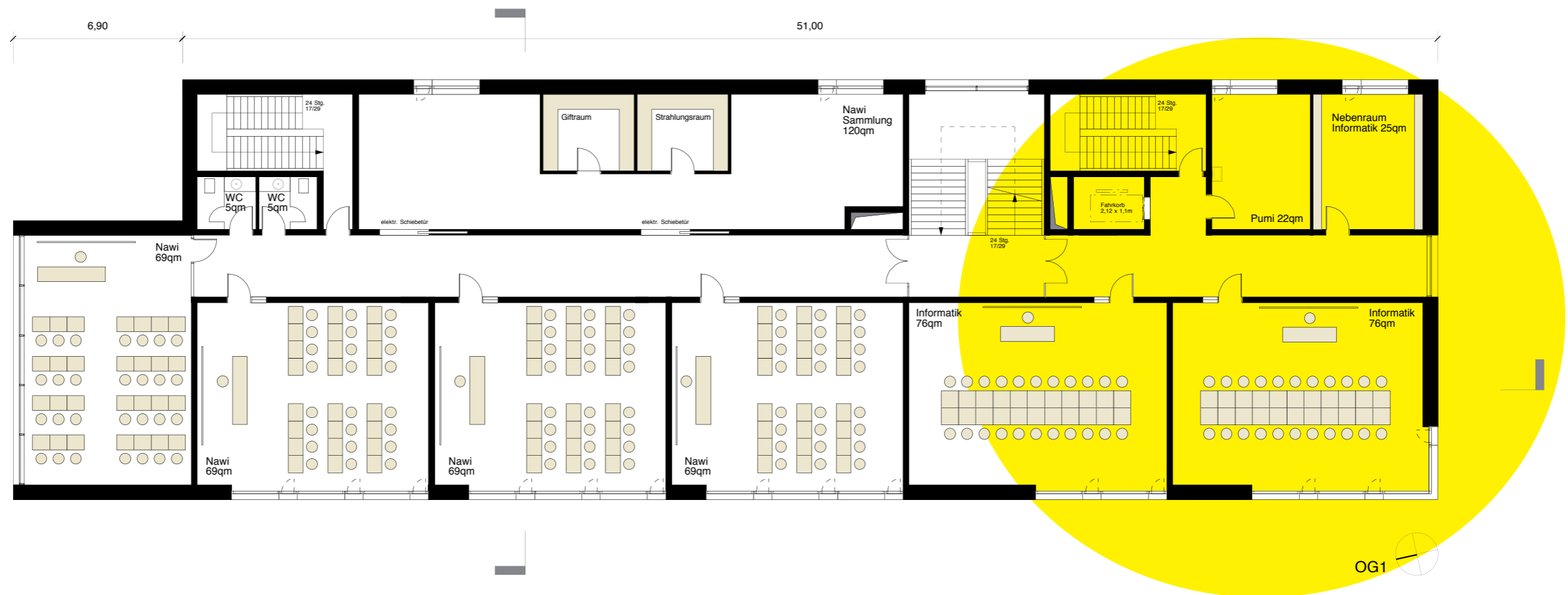

**1. Obergeschoss**

## Altbau Konzept 2

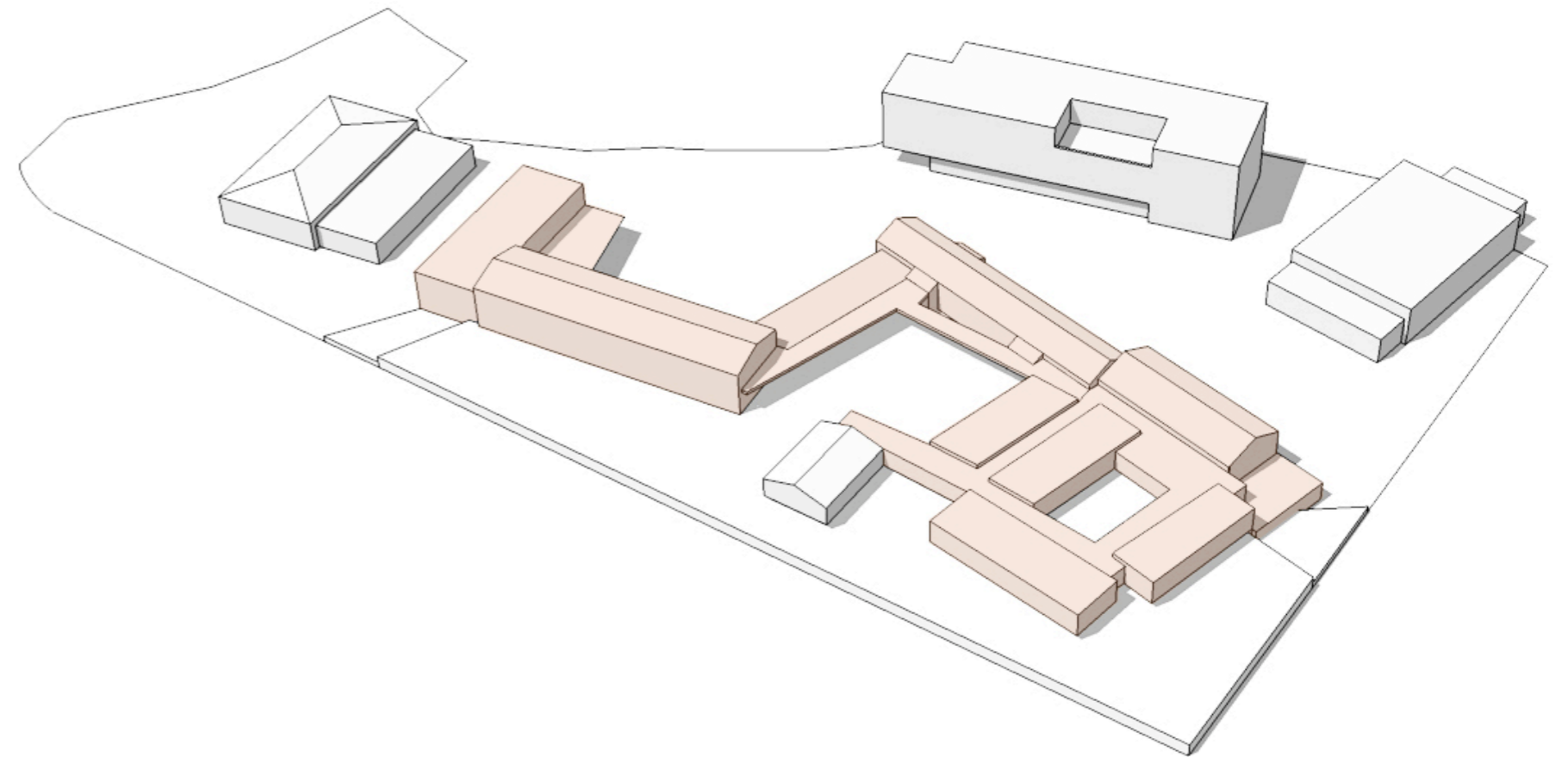

# Konzept 2

## 18 Klassenräume, 13 Gruppenräume

Umbaumaßnahmen sind rot gekennzeichnet

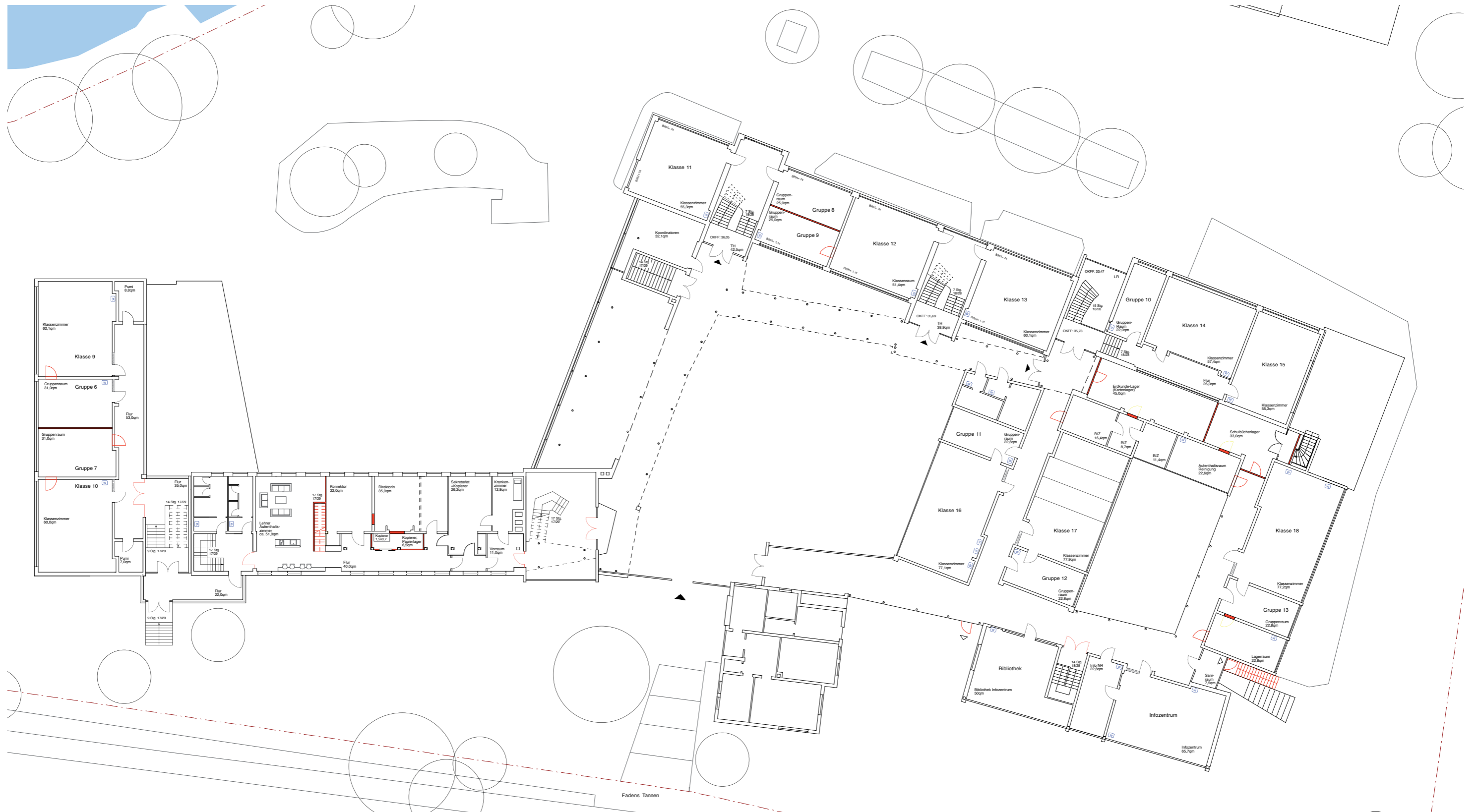

**Erdgeschoss**

# Konzept 2

## 18 Klassenräume, 13 Gruppenräume

Umbaumaßnahmen sind rot gekennzeichnet

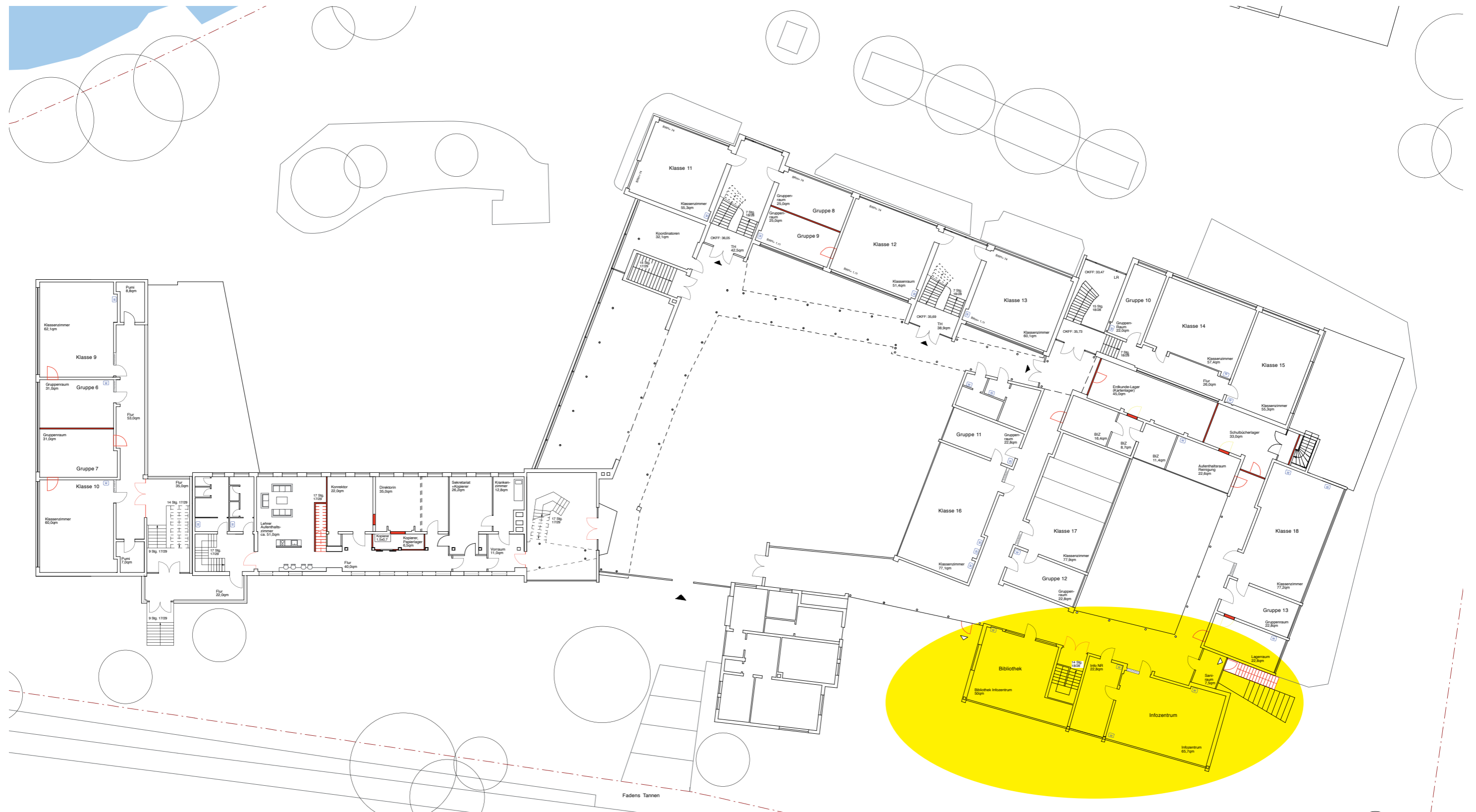

# Konzept 2

## 18 Klassenräume, 13 Gruppenräume

Umbaumaßnahmen sind rot gekennzeichnet

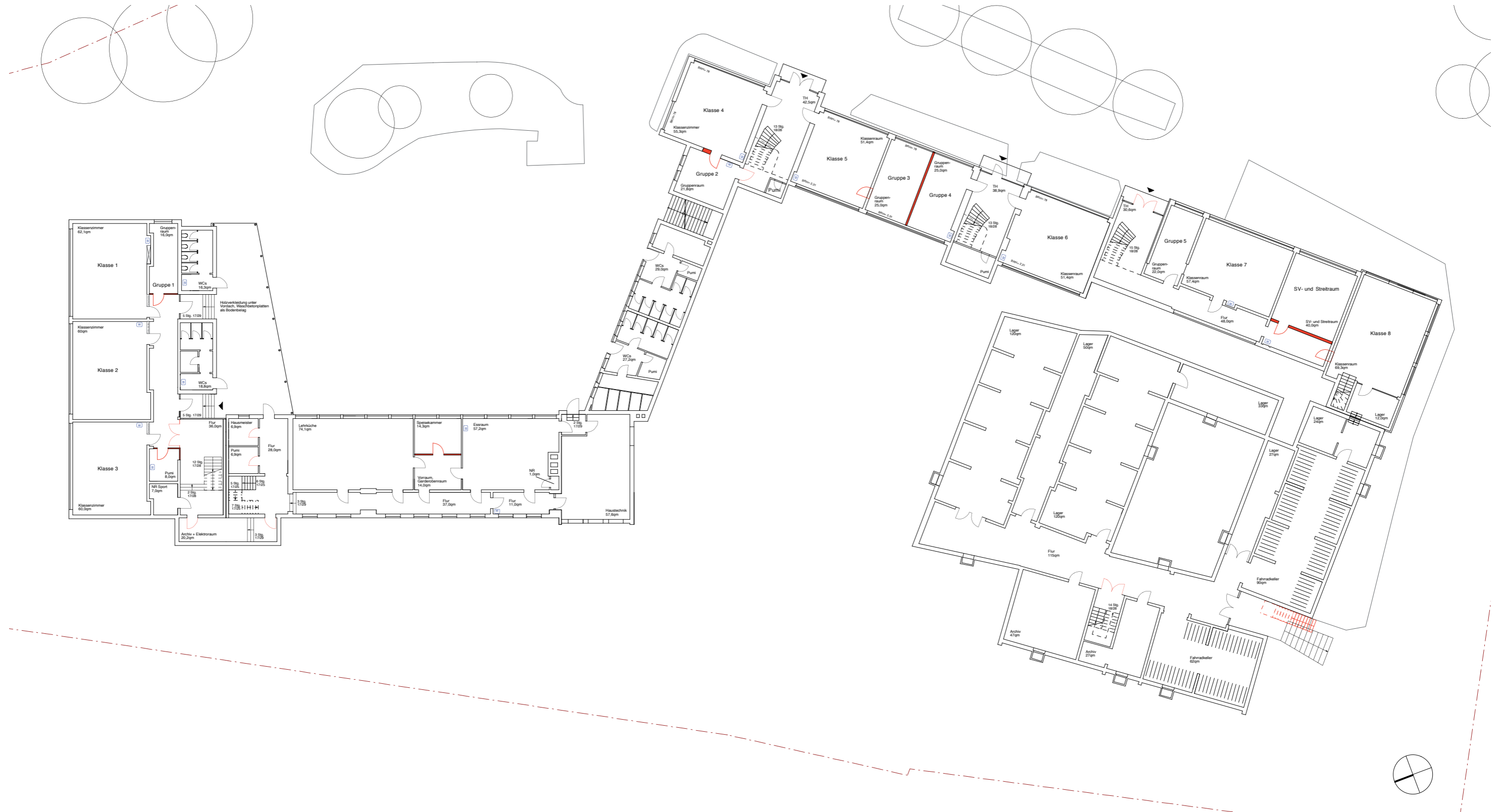

Untergeschoss



# Konzept 2

## 18 Klassenräume, 13 Gruppenräume

Umbaumaßnahmen sind rot gekennzeichnet

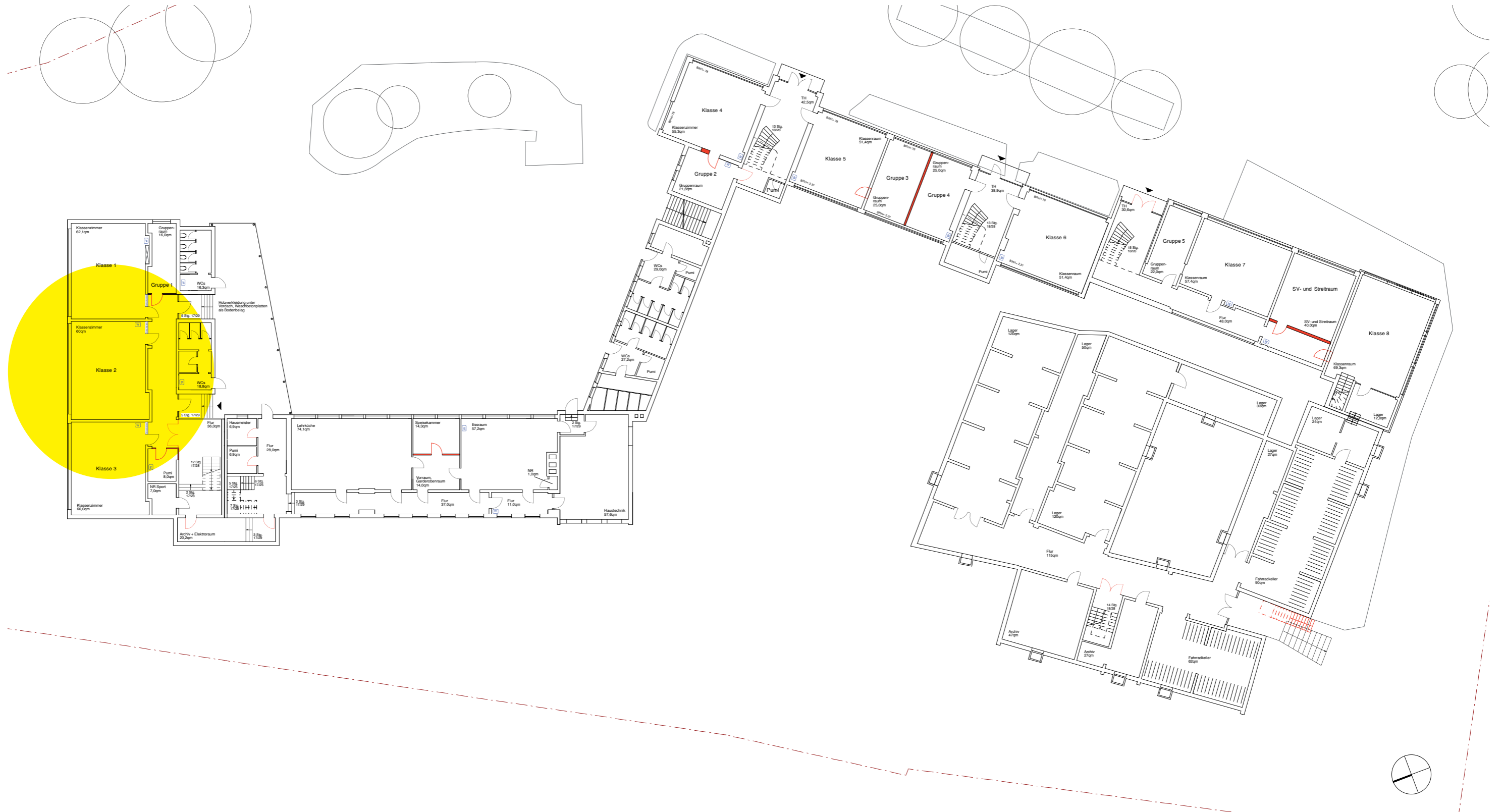

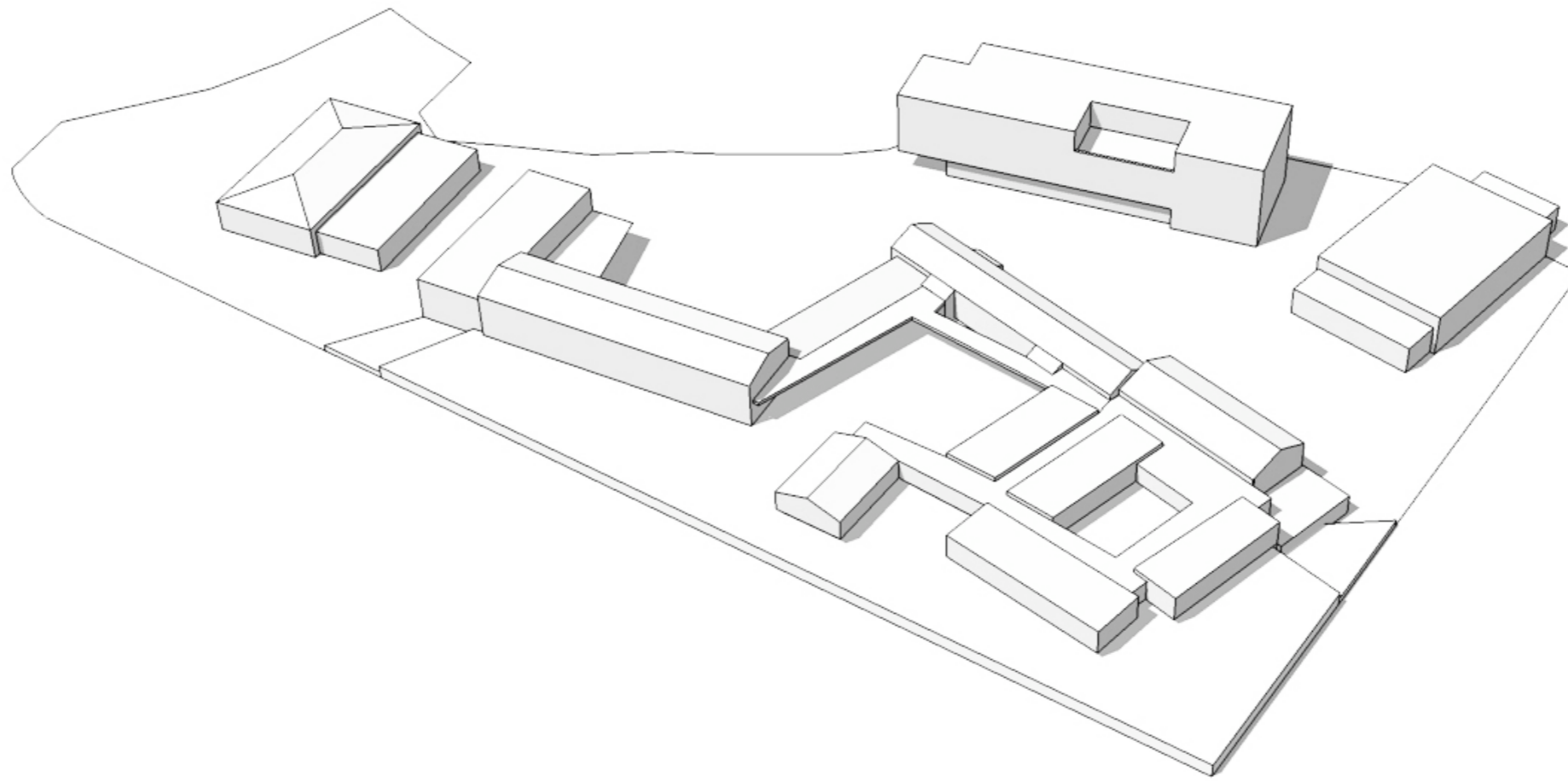

### Konzept 1

- Altbau:
- 18 Klassenräume
  - 16 Gruppenräume
  - Verwaltung

- Neubau:
- Mensa
  - Fachräume
  - Ganztagesbereich
  - Infozentrum
  - Untergeschoss



### Konzept 2

- Altbau:
- 18 Klassenräume
  - 13 Gruppenräume
  - Verwaltung
  - Infozentrum mit Bibliothek

- Neubau:
- Mensa
  - Fachräume
  - Ganztagesbereich