

Anlage 4

OBJEKT: ANBAU KINDERHORT
GRUNDSCHULE NIENDORFER STRASSE
PLAN: ERDGESCHOSS
PLANSTÄLLE: ARCHITEKT RALF LINKE DPL. ING.

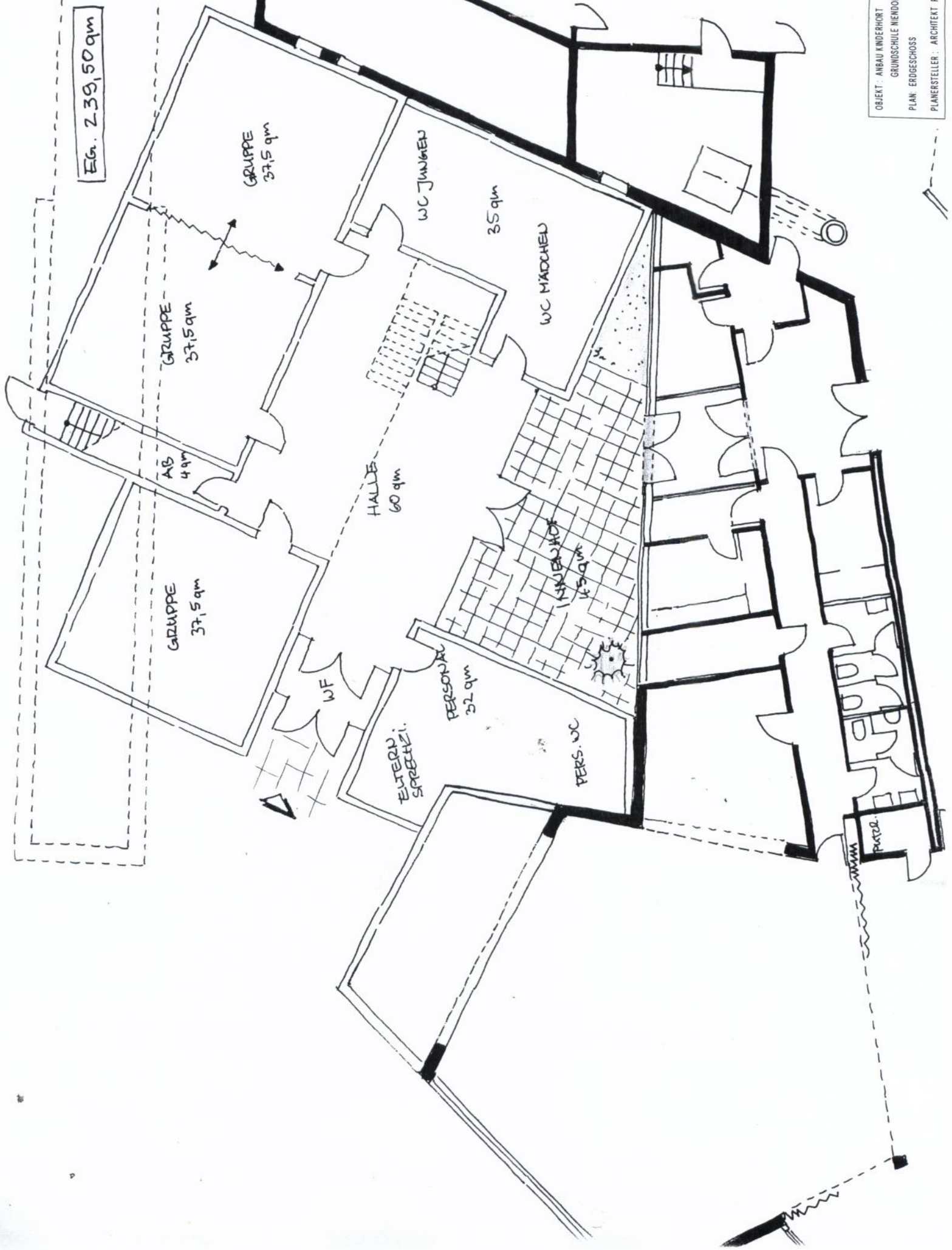

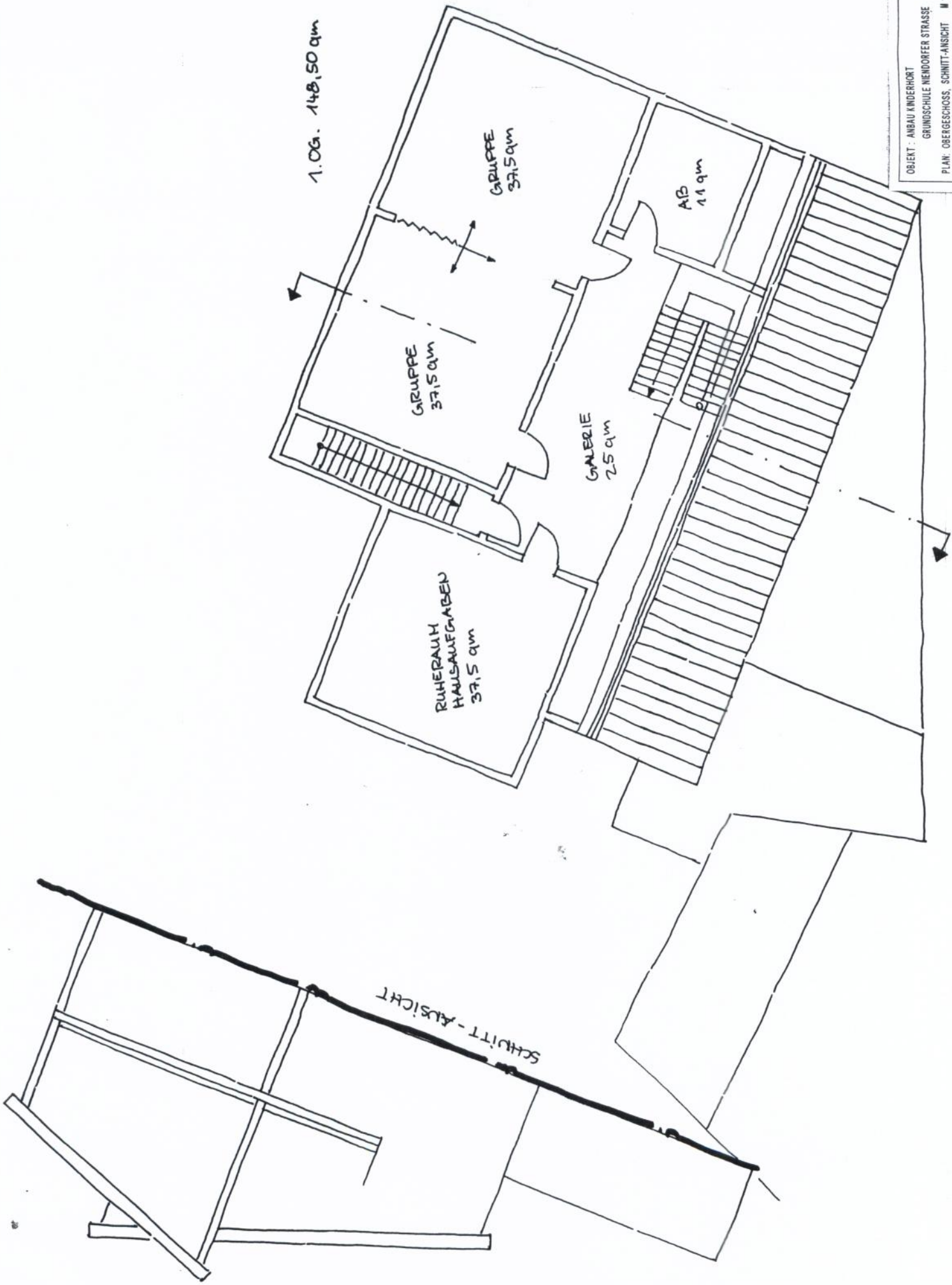

1.OG. 148,50 qm

GRUPPE
37,5 qm

GRUPPE
37,5 qm

RUHERAUM
HAUSAUFGABEN
37,5 qm

GALERIE
2,5 qm

AB
1,1 qm

SCHNITT-ANSICHT

OBJEKT : ANBAU KINDERHORT
GRUNDSCHULE NIENDORFER STRASSE
PLAN: OBERGESCHOSS, SCHNITT-ANSICHT M 1:100
PLANERSTELLER : ARCHITECT RALF LINKE DIPL. ING.